

Desde el 01 de enero de 2024 hasta la fecha, se han registrado **3.677** incendios forestales (INF) que han ocasionado la pérdida de **42.325,07** hectáreas de cobertura vegetal. Las provincias que reportan la mayor afectación en hectáreas quemadas por incendios forestales son: **Loja, Azuay, Pichincha, Carchi, Cotopaxi, Imbabura**

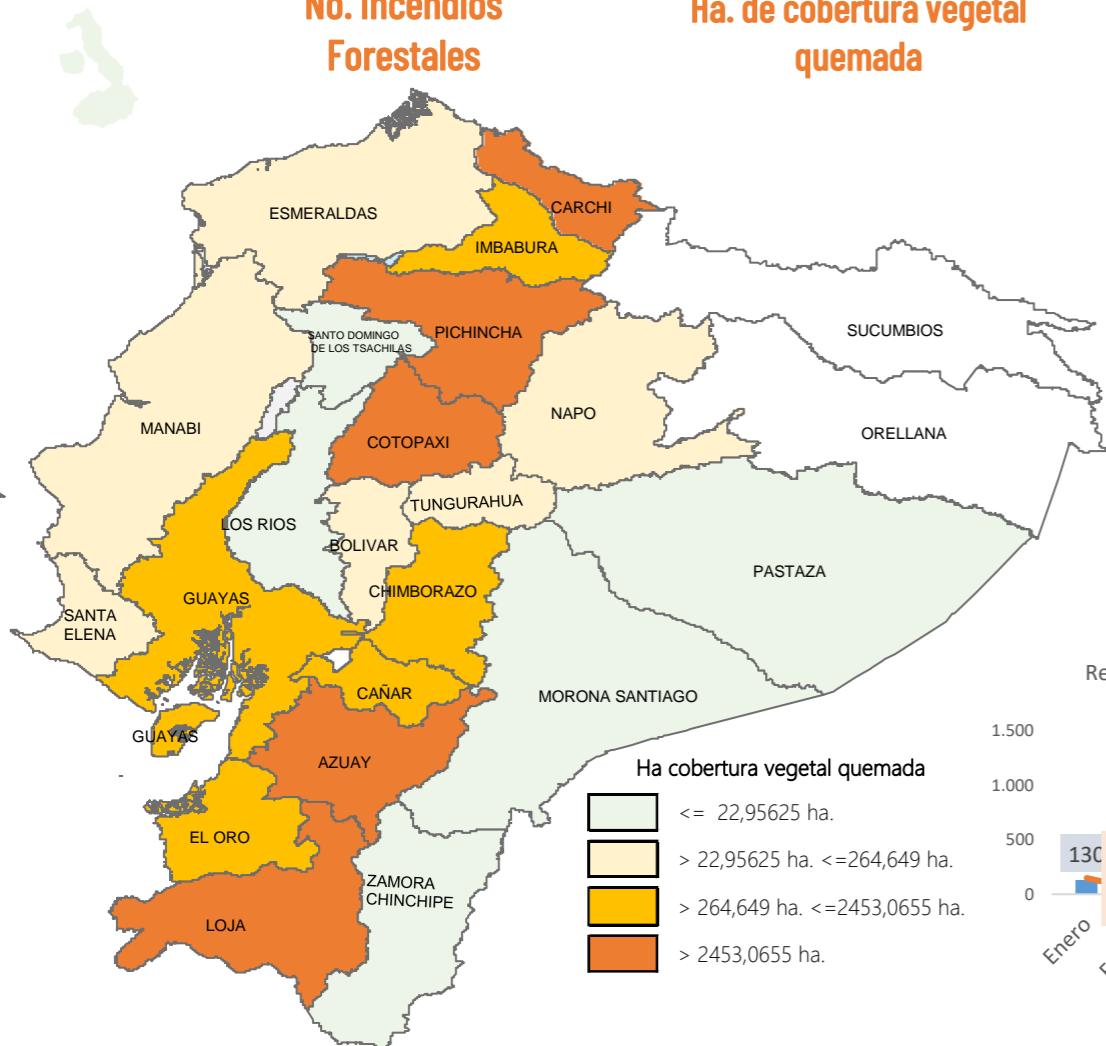

No. Incendios por nivel de afectación

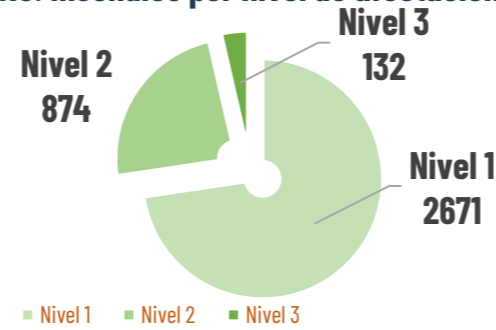

Nivel 1 = afectación hasta 2 hectáreas
 Nivel 2 = afectación mayor a 2 y menor igual a 30 hectáreas
 Nivel 3 = afectación mayor a 30 hectáreas

Recurrencia de incendios vs ha. de cobertura vegetal quemada por meses

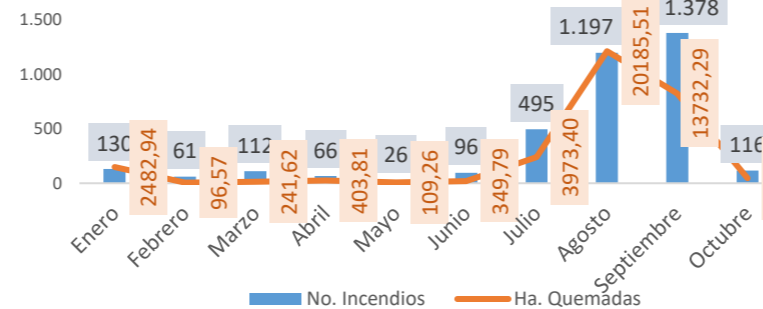

Detalle de afectaciones a nivel provincia

| Provincia | No. Incendios | Ha. Quemadas | Personas fallecidas | Personas heridas | Personas Damnificadas | Personas Afectadas | Animales afectados | Animales muertos |
|------------------|---------------|------------------|---------------------|------------------|-----------------------|--------------------|--------------------|------------------|
| Loja | 158 | 18.596,14 | 0 | 5 | 227 | 223 | 3663 | 12637 |
| Azuay | 487 | 5.473,94 | 0 | 4 | 0 | 584 | 20 | 20 |
| Pichincha | 1005 | 4.561,17 | 0 | 27 | 16 | 173 | 407 | 32003 |
| Carchi | 78 | 3.219,31 | 0 | 0 | 0 | 5 | 0 | 0 |
| Cotopaxi | 126 | 2.717,66 | 0 | 1 | 0 | 368 | 290 | 0 |
| Imbabura | 396 | 2.188,47 | 0 | 2 | 0 | 8 | 0 | 105 |
| Chimborazo | 202 | 1.644,51 | 0 | 0 | 0 | 0 | 0 | 0 |
| Guayas | 524 | 1.668,61 | 0 | 0 | 0 | 0 | 0 | 0 |
| El Oro | 73 | 936,28 | 0 | 0 | 0 | 0 | 0 | 0 |
| Cañar | 172 | 347,69 | 0 | 1 | 0 | 0 | 0 | 0 |
| Tungurahua | 203 | 264,65 | 0 | 0 | 0 | 0 | 0 | 0 |
| Esmeraldas | 88 | 243,41 | 0 | 0 | 0 | 7 | 0 | 0 |
| Bolívar | 57 | 148,51 | 0 | 1 | 0 | 12 | 0 | 0 |
| Manabí | 17 | 131,03 | 0 | 0 | 0 | 0 | 0 | 0 |
| Santa Elena | 15 | 105,88 | 0 | 0 | 0 | 0 | 0 | 0 |
| Napo | 11 | 27,55 | 0 | 0 | 0 | 0 | 0 | 0 |
| Zamora Chinchipe | 3 | 18,02 | 0 | 0 | 0 | 0 | 0 | 0 |
| Morona Santiago | 33 | 18,36 | 0 | 0 | 0 | 0 | 0 | 0 |
| Los Ríos | 23 | 12,78 | 0 | 0 | 0 | 0 | 0 | 0 |
| Pastaza | 4 | 0,60 | 1 | 0 | 0 | 0 | 0 | 0 |
| Galápagos | 1 | 0,50 | 0 | 0 | 0 | 0 | 0 | 0 |
| Santo Domingo de | 1 | 0,00 | 0 | 0 | 0 | 0 | 0 | 0 |
| Sucumbios | 0 | 0,00 | 0 | 0 | 0 | 0 | 0 | 0 |
| Orellana | 0 | 0,00 | 0 | 0 | 0 | 0 | 0 | 0 |
| Total | 3677 | 42.325,07 | 1 | 41 | 243 | 1.380 | 4.380 | 44.765 |

Para la atención de incendios forestales se activaron los siguientes COE:

- 4 COE Provinciales**
 - 25/09/2024: Chimborazo
 - 16/19/2024: Cotopaxi
 - 28/08/2024: Loja
 - 28/01/2024: Carchi
- 3 Declaratorias de Emergencia**
 - 25/09/2024 Distrito Metropolitano de Quito
 - 12/09/2024 cantón Sigchos
 - 28/08/2024 cantón Quilanga
- 19 COE Cantonales**
 - Latacunga 25/09/2024 (activo)
 - Quito 24/09/2024 (activo)
 - Calvas 17/09/2024 (activo)
 - Catamayo 12/9/2024 (activo)
 - Mejía 09/09/2024 (Cerrado)
 - Rumiñahui 06/09/2024 (Cerrado)
 - Alausi 05/09/2024 (activo)
 - Quito 04/09/2024 (Cerrado)
 - Loja 02/09/2024 (activo)
 - Urcuquí 02/09/2024 (cerrado)
 - Espejo 02/09/2024 (cerrado)
 - Gonzanamá 31/08/2024 (activo)
 - Nabón 31/08/2024 (cerrado)
 - San Fernando 29/08/2024 (Cerrado)
 - Sigchos 26/08/2024 (activo)
 - Quilanga 25/08/2024 (Activo)
 - Santa Isabel 19/07/2024 (Cerrado)
 - Girón 17/07/2024 (Cerrado)
 - Espejo 29/01/2024 (Cerrado)
- 1 COE Nacional**
 - activo desde el 19/09/2024
- 1 Declaratoria de Alerta Roja**
 - Activo desde el 21/09/2024

Predicción de focos de calor - INAMHI

Según el boletín meteorológico Nro. 52 con estatus de ADVERTENCIA, emitido por el INAMHI, con NIVEL DE AMENAZA METEOROLÓGICA: **MEDIO, ALTO Y MUY ALTO**, y FENÓMENO: **LLUVIAS, TORMENTAS ELÉCTRICAS Y RÁFAGAS DE VIENTO**, con vigencia: desde las 13h00 del 6 de octubre hasta las 19h00 del 10 de octubre de 2024. Se prevé lluvias de variable intensidad con tormentas eléctricas y ráfagas de viento en la región Amazónica, Sierra y norte del Litoral. Los días de mayor intensidad y alcance serán entre el lunes 7 y jueves 10 de octubre en la zona norte y centro del país. Es probable la caída de granizo ocasional y nieve en zonas de alta montaña. Las áreas delimitadas en naranja presentan mayor probabilidad y amenaza de lluvias. Las zonas entrecortadas con azul presentan probable ocurrencia de crecidas de cuerpos de agua.

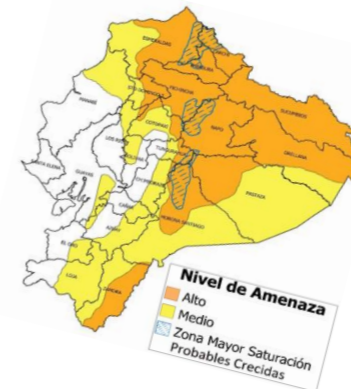

Movilizaciones aéreas



Producto elaborado por:

Para acceder a todos los informes de situación e infografías generadas por la SNGR visite el siguiente enlace:
<https://www.gestionderiesgos.gob.ec/informes-de-situacion-actual-por-eventos-adversos-ecuador/>



A nivel nacional a la hora de corte del presente reporte, no se registran incendios forestales activos ni controlados:

Incendios Activos

0

Incendios Controlados

0



A nivel nacional a la hora de corte del presente reporte, de han realizado 25 activaciones de BRIF:

| Provincia | Cantón | Parroquia | Sector | Fecha Evento | BRIF | Fecha de Activación | Fecha de Cierre |
|-----------|-----------|---------------------------|--|--------------|------------|---------------------|-----------------|
| Azuay | Girón | Asunción | Pichanillas | 17/7/2024 | Austro | 18/7/2024 | 19/7/2024 |
| | Cuenca | San Joaquín | Pucán - Osochapana | 28/7/2024 | Cañar | 29/7/2024 | 30/7/2024 |
| | Nabón | El Progreso | Santa Rosa | 28/8/2024 | Austro | 30/8/2024 | 1/9/2024 |
| Carchi | Espejo | La Libertad | Payurco - El Salado zona de amortiguamiento de la Reserva Ecológica El Ángel | 25/1/2024 | Quito | 28/1/2024 | 30/1/2024 |
| | | | | | Riobamba | 28/1/2024 | 30/1/2024 |
| Cotopaxi | Sigchos | Sigchos | El Pulpito | 26/8/2024 | Ambato | 29/8/2024 | 1/9/2024 |
| | | | | | Latacunga | 29/8/2024 | 1/9/2024 |
| | | | | | Guaranda | 29/8/2024 | 1/9/2024 |
| | | | | | Riobamba | 29/8/2024 | 2/9/2024 |
| | | | | | Quito | 1/9/2024 | 5/9/2024 |
| | | | | | Los Ríos | 12/9/2024 | 17/9/2024 |
| El Oro | Chilla | Chilla | Cerro Portete | 15/7/2024 | El Oro 1 | 17/7/2024 | 18/7/2024 |
| | | | | | El Oro 2 | 17/7/2024 | 18/7/2024 |
| | | | | | Austro | 17/7/2024 | 18/7/2024 |
| Loja | Quilanga | San Antonio de Las Aradas | San Antonio de Las Aradas | 23/8/2024 | Cañar | 29/8/2024 | 2/9/2024 |
| Pichincha | Quito | Pifo | Itulcachi | 4/9/2024 | Ambato | 5/9/2024 | 9/9/2024 |
| Loja | Calvas | Cariamanga/Yambaca | Cerro Tun Tun | 17/09/2024 | El Oro 1 | 19/9/2024 | 20/9/2024 |
| Pichincha | Quito | Cumbayá | Ingreso a Guápulo, parte del Parque Metropolitano Guanquiltaqua | 24/09/2024 | Riobamba | 24/09/2024 | 27/09/2024 |
| | | | | 25/09/2024 | Ambato | 25/09/2024 | 27/09/2024 |
| Cotopaxi | Latacunga | Alaquez | Bosque de aglomerados (páramos de Pansache) | 23/09/2024 | Manta | 25/09/2024 | 27/09/2024 |
| | | | | | Portoviejo | 25/09/2024 | 27/09/2024 |

Nº de Incendios Forestales vs Ha. Quemada registrados en septiembre y octubre de 2024

