

AFECTACIONES POR LLUVIAS EN EL ECUADOR

Inicio 01-10-2024 al 23-10-2024 10:00 Referencia SITREP No. 5

Desde el 01 de octubre de 2024 hasta la presente fecha, por lluvias se han registrado 46 eventos adversos en 10 provincias, afectando a 16 cantones y 29 parroquias. Los eventos más recurrentes son los siguientes: Vendaval (30,43%), Inundación (30,43%), Deslizamiento (21,74%), Granizada (8,70%), Colapso Estructural (4,35%) y Socavamiento (4,35%)

Las provincias con mayor impacto a personas son: **Cotopaxi, Pichincha, Napo, y Pastaza**

1 Personas fallecidas	301 Personas afectadas	8 Personas damnificadas	39 Viviendas afectadas	6 Viviendas destruidas	2 Puentes afectados	0,80 Km de vías afectadas
---------------------------------	----------------------------------	-----------------------------------	----------------------------------	----------------------------------	-------------------------------	-------------------------------------

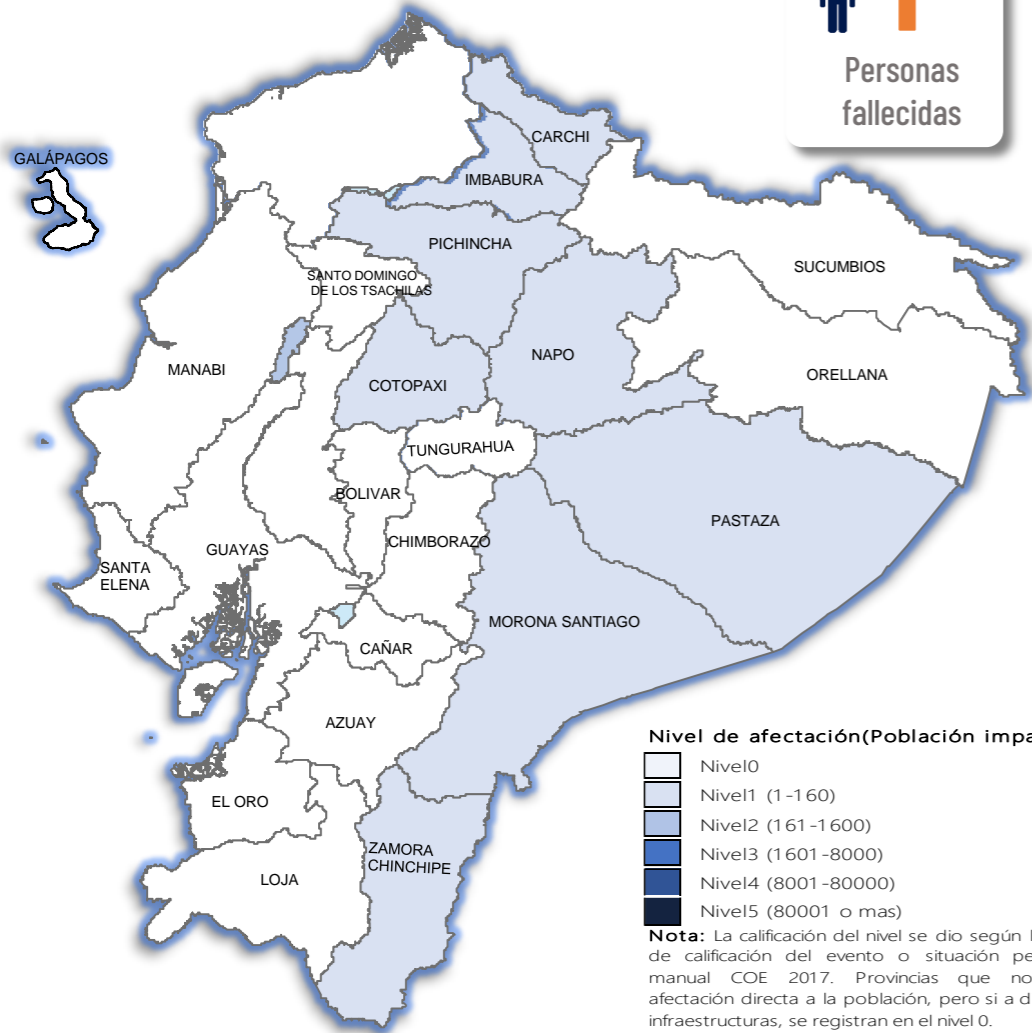

Cantidad de eventos por lluvias



Detalle de afectaciones a nivel provincia

Provincia	Personas fallecidas	Personas Afectadas	Personas Damnificadas	Viviendas Afectadas	Viviendas Destruidas	Km. de vías afectadas
Cotopaxi	0	136	0	2	0	30,05
Pichincha	0	75	0	24	0	0,56
Napo	0	56	0	5	0	0,09
Pastaza	0	16	0	4	5	0,00
Carchi	1	9	8	1	1	0,02
Imbabura	0	4	0	1	0	0,07
Zamora Chinchipe	0	3	0	1	0	0,01
Morona Santiago	0	2	0	1	0	0,02
Tungurahua	0	0	0	0	0	0,00
Esmeraldas	0	0	0	0	0	0,00
Cañar	0	0	0	0	0	0,00
Loja	0	0	0	0	0	0,00
Chimborazo	0	0	0	0	0	0,00
Orellana	0	0	0	0	0	0,00
Sucumbios	0	0	0	0	0	0,00
Azuay	0	0	0	0	0	0,03
Manabí	0	0	0	0	0	0,00
Santo Domingo de Los Tsácl	0	0	0	0	0	0,00
Guayas	0	0	0	0	0	0,00
Los Ríos	0	0	0	0	0	0,00
Santa Elena	0	0	0	0	0	0,00
Bolívar	0	0	0	0	0	0,00
El Oro	0	0	0	0	0	0,00
Galápagos	0	0	0	0	0	0,00
Total	1	301	8	39	6	0,80

Número de eventos vs Personas Impactadas por días

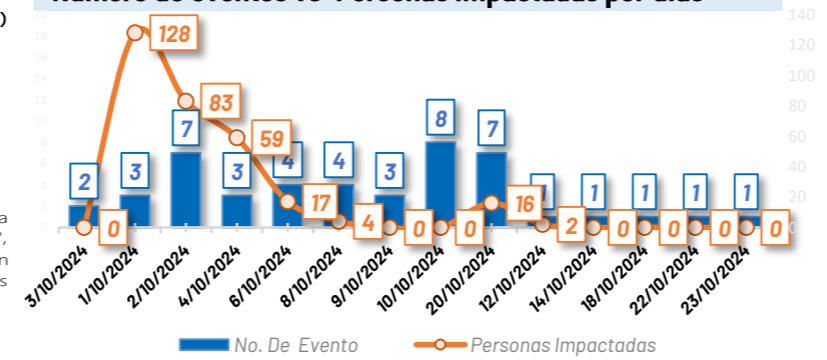

Recurrencia de eventos por lluvias vs Personas Impactadas a nivel provincial

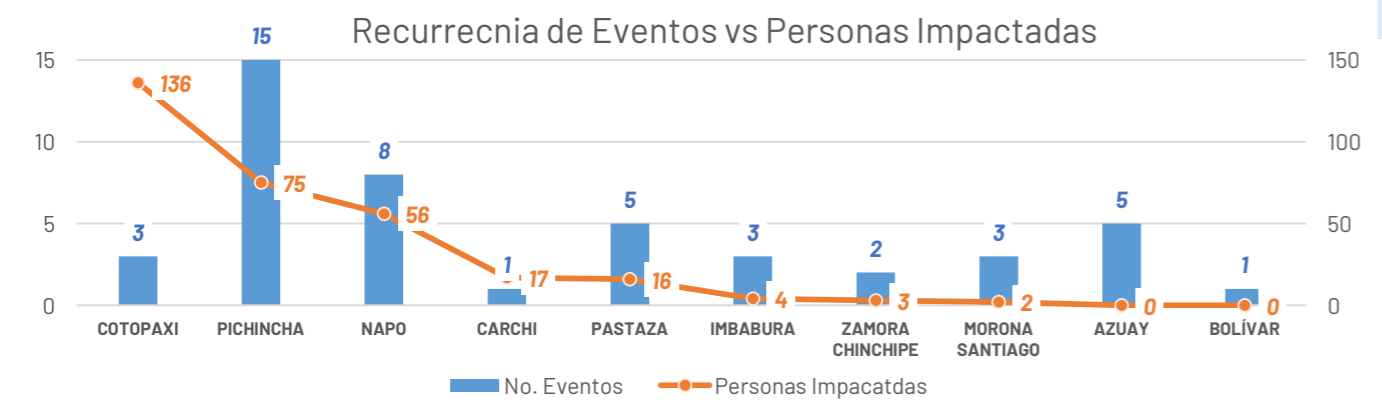

Situación meteorológica

En referencia al Boletín Aviso a Corto Plazo, con vigente desde las 13H00 del 22 de octubre hasta las 13H00 del 23 de octubre de 2024. INAMHI informa el nivel de amenaza de lluvias y tormentas. **Zonas Afectadas:** Región Amazonía con mayor intensidad en el centro y norte de la región. Este escenario responde al desplazamiento de masas de aire húmedas provenientes de la Cuenca Amazonia, adicional los procesos de convergencia en la zona de estribación de cordillera oriental y Amazonía.



Asistencia Humanitaria

Por eventos producidos por lluvias desde el 01 de octubre de 2024 a la fecha, se ha entregado asistencia humanitaria a la población afectada, la cual se detalla a continuación:



26

TOTAL DE BIENES DE ASISTENCIA HUMANITARIA ENTREGADO - SNGR



453

TOTAL DE BIENES DE ASISTENCIA HUMANITARIA ENTREGADO - SNDGIRD

Por fecha de entrega, la SNGR ha entregado a la población afectada un total de 26 bienes de asistencia humanitaria, a continuación se detallan algunos de los tipos de bienes:

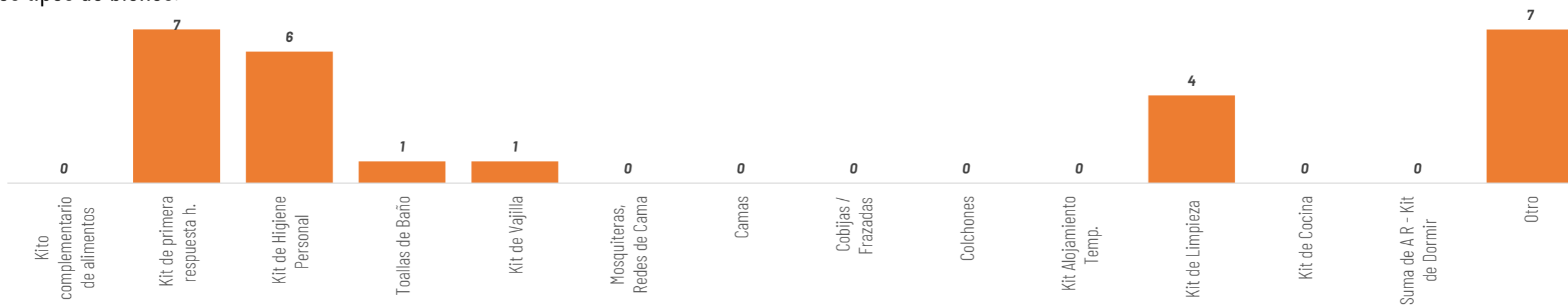

Por fecha de entrega, las instituciones del SNDGIRD han entregado un total de 453 bienes de asistencia humanitaria:

