

Desde el 01 de enero de 2024 hasta la fecha, se han registrado **5.210** incendios forestales (INF) que han ocasionado la pérdida de **74.722,67** hectáreas de cobertura vegetal. Las provincias que reportan la mayor afectación en hectáreas quemadas por incendios forestales son: **Loja, Azuay, Pichincha, Chimborazo, El Oro, Cotopaxi**

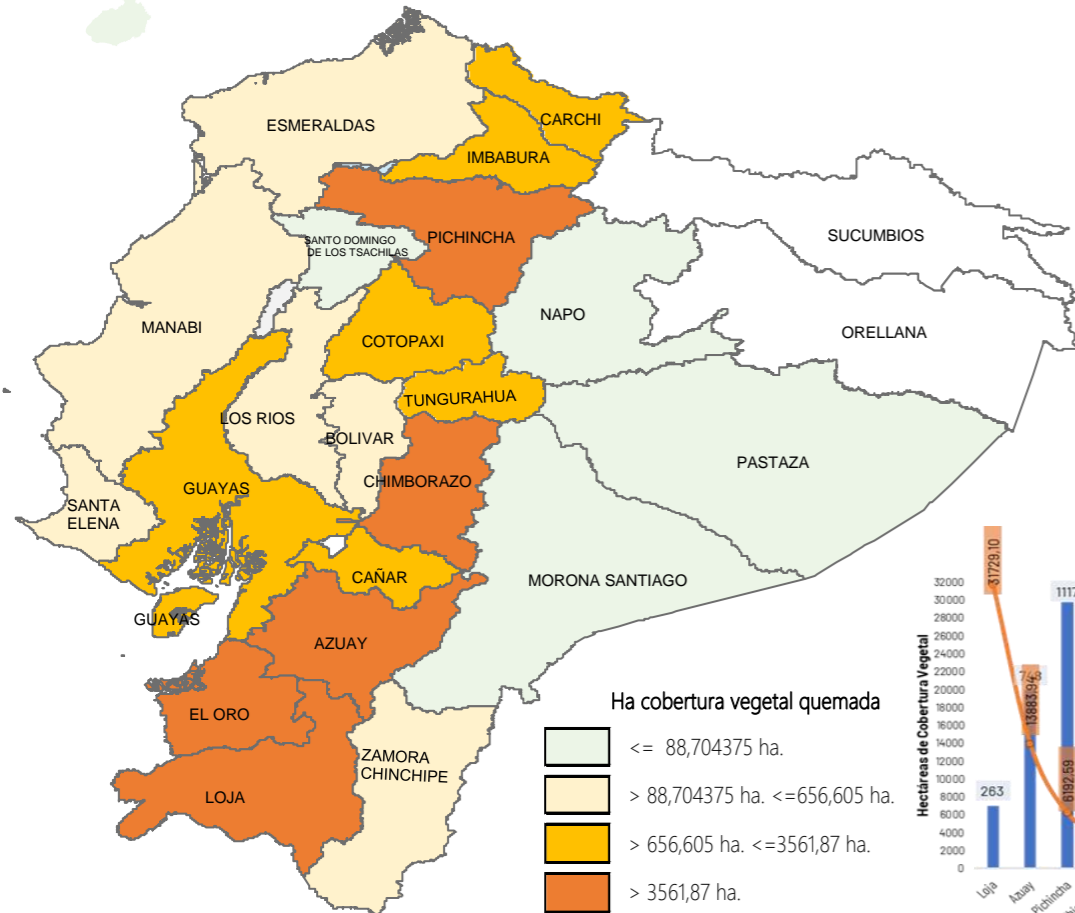

No. Incendios por nivel de afectación

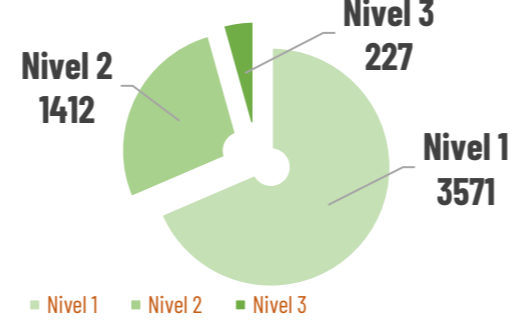

Nivel 1 = afectación hasta 2 hectáreas
 Nivel 2 = afectación mayor a 2 y menor igual a 30 hectáreas
 Nivel 3 = afectación mayor a 30 hectáreas

Nro. de Incendios Forestales vs. Ha. de Cobertura Vegetal Quemada

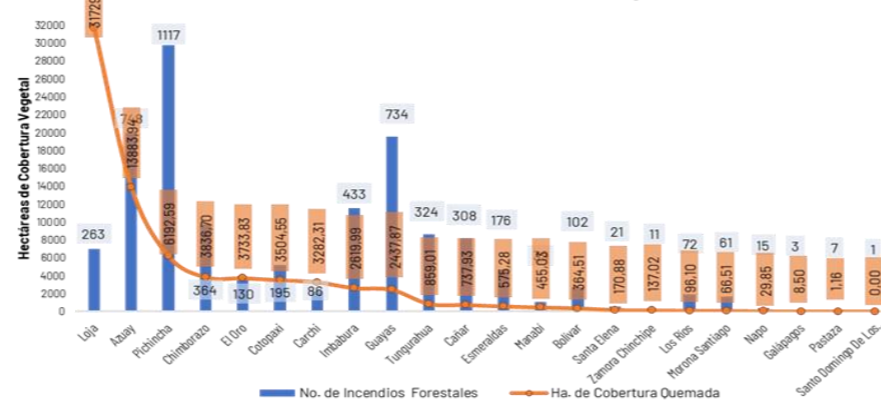

Detalle de afectaciones a nivel provincia

Provincia	No. Incendios	Ha. Quemadas	Personas fallecidas	Personas heridas	Personas Damnificadas	Personas Afectadas	Animales afectados	Animales muertos
Loja	263	31.729,10	0	7	235	253	4134	12663
Azuay	748	13.883,94	0	5	0	632	20	20
Pichincha	1117	6.192,59	1	27	16	173	407	32003
Chimborazo	364	3.836,70	0	0	0	0	0	0
El Oro	130	3.733,83	2	1	0	0	0	0
Cotopaxi	195	3.504,55	0	2	0	421	290	0
Carchi	86	3.282,31	0	0	0	5	0	0
Imbabura	433	2.619,99	0	0	0	8	0	105
Guayas	734	2.437,87	1	1	0	0	0	0
Tungurahua	324	859,01	0	1	0	0	0	0
Cañar	308	737,93	0	1	0	0	0	0
Esmeraldas	176	575,28	0	0	0	7	0	0
Manabí	39	455,03	0	1	0	0	0	0
Bolívar	102	364,51	0	0	0	12	0	0
Santa Elena	21	170,88	1	0	0	0	0	0
Zamora Chinchipe	11	137,02	0	0	0	0	0	0
Los Ríos	72	96,10	0	0	0	0	0	0
Morona Santiago	61	66,51	0	0	0	0	0	0
Napo	15	29,85	0	0	0	0	0	0
Galápagos	3	8,50	1	0	0	0	0	0
Pastaza	7	1,16	0	0	0	0	0	0
Santo Domingo de	1	0,00	0	0	0	0	0	0
Sucumbios	0	0,00	0	0	0	0	0	0
Orellana	0	0,00	0	0	0	0	0	0
Total	5210	74.722,67	6	46	251	1.511	4.851	44.791

Para la atención de incendios forestales se activaron los siguientes COE:

- 4 COE Provinciales**
 - 25/09/2024: Chimborazo
 - 16/10/2024: Cotopaxi
 - 28/08/2024: Loja
 - 28/01/2024: Carchi
- 4 Declaratorias de Emergencia a nivel nacional**
 - 17/11/2024
 - 25/09/2024 DMQ
 - 12/09/2024 cantón Sigchos (cerrado)
 - 28/08/2024 cantón Quilanga
- 26 COE Cantonales**
 - Cuenca 16/11/2024 (activo)
 - Saraguro 15/11/2024 (activo)
 - Paltas 13/11/2024 (activo)
 - Loja 11/11/2024 (activo)
 - Nabón 08/11/2024 (activo)
 - Sigsig 05/11/2024 (activo)
 - Latacunga 26/09/2024 (cerrado)
 - Cayambe 26/09/2024 (Cerrado)
 - Quito 24/09/2024 (activo)
 - Espejo 20/09/2024 (cerrado)
 - Calvas 17/09/2024 (activo)
 - Catamayo 12/9/2024 (activo)
 - Mejía 09/09/2024 (Cerrado)
 - Rumiñahui 05/09/2024 (Cerrado)
 - Alausí 05/09/2024 (activo)
 - Quito 04/09/2024 (Cerrado)
 - Urcuquí 03/09/2024 (cerrado)
 - Loja 02/09/2024 (cerrado)
 - Gonzanamá 31/08/2024 (activo)
 - Nabón 31/08/2024 (cerrado)
 - San Fernando 29/08/2024 (Cerrado)
 - Sigchos 28/08/2024 (cerrado)
 - Quilanga 25/08/2024 (Activo)
 - Santa Isabel 19/07/2024 (Cerrado)
 - Girón 17/07/2024 (Cerrado)
 - Espejo 27/01/2024 (Cerrado)

COE Nacional Activo desde el 19/09/2024

Resolución Nro. SNGR-337-2024, del 06/10/2024
 la SNGR declaró mantener el nivel de alerta roja en las provincias de Santa Elena, Manabí, El Oro, Galápagos y Loja; Cambiar el nivel de alerta roja a naranja las siguientes provincias Azuay, Bolívar, Cañar, Carchi, Chimborazo, Napo, Pichincha y Tungurahua; declarar en alerta naranja la provincia de Guayas; Cambiar el nivel de alerta roja a amarillo en las siguientes provincias: Cotopaxi, Imbabura, Morona Santiago, Orellana, Pastaza, Sucumbios y Zamora Chinchipe; Declaran en alerta amarilla las provincias de: Los Ríos Esmeraldas y Santo Domingo de los Tsáchilas.

Predicción de focos de calor - INAMHI

De acuerdo al Boletín de Advertencia Meteorológica Nro. 62 con nivel de AMENAZA: MEDIO Y ALTO, con RIESGO DE INCENDIOS FORESTALES E INCREMENTO DE TEMPERATURA, emitido por el INAMHI con vigencia desde 10H00 del 16 hasta las 16H00 del 19 de noviembre de 2024, indica lo siguiente:
 Persiste el incremento de las temperaturas y Radiación Ultravioleta durante la mañana y primeras horas de la tarde en el interior de la región Costa y centro – sur del Callejón Interandino. Estas condiciones sumado con el bajo contenido de humedad y ráfagas de viento moderadas y fuertes, incrementa el riesgo de ocurrencia de incendios forestales en ciertas zonas (zonas delimitadas con líneas diagonales en color rojo en el mapa de amenaza).

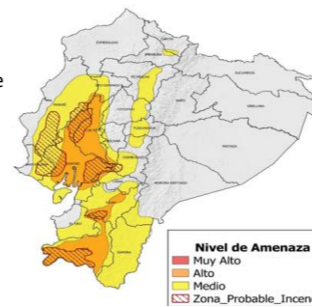

Movilizaciones aéreas



A nivel nacional se registran 15 incendios forestales activos y 09 controlados:

Incendios Activos

Incendios Controlados

15

09



15 incendios forestales activos

Eventos de alto impacto	No.	Provincia	Cantón	Parroquia	Sector	Afectación (ha)	Fecha del evento
	1	Tungurahua	Baños de Agua Santa	Ulba	Cascada de Guamag y Salto de Aگویán en la parte alta	---	19/11/2024
	2	Tungurahua	Ambato	Pasa	Caserio Aguaján, vía a San Fernando	---	19/11/2024
	3	Chimborazo	Alausí	Alausí	Quilliquin [E-35] vía Alausí - Guasuntos.	---	19/11/2024
	4	Loja	Loja	Chuquiribamba	Cerro Santa Bárbara	29	19/11/2024
	5	Loja	Loja	Gualel	Fierro Urco	1617	18/11/2024
	6	Loja	Calvas	Colaisaca	Barrio Ajilanga	20	18/11/2024
●	7	Azuay	Nabón	Cochapata	El Mozo	---	16/11/2024
	8	Azuay	Cuenca	Molleturo	Arquillo	---	16/11/2024
	9	El Oro	Zaruma	Guanazan	Cerro Corredores	300	14/11/2024
	10	El Oro	Chilla	Chilla, Cabecera Cantonal	Sitio Chaguar	12	18/11/2024
●	11	Azuay	Cuenca	Cumbe	San José	412	14/11/2024
●	12	Loja	Loja	San Pedro de Vilcabamba	Varios Sectores	3709.32	10/11/2024
●	13	Azuay	Cuenca	Chaucha	San Antonio Alto - Tigranaloma	2.660	9/11/2024
●	14	Chimborazo	Chunchi	Llagos	Cerro Puñay	100	17/11/2024
	15	Loja	Loja	El Valle	Jipiro Alto	375.5	13/11/2024

09 incendios forestales controlados

Eventos de alto impacto	No.	Provincia	Cantón	Parroquia	Sector	Afectación (ha)	Fecha del evento
	1	Loja	Calvas	El Lucero	Tierras Coloradas	84	18/11/2024
	2	Cañar	Cañar	Suscal	Collauro	--	18/11/2024
●	3	Loja	Paltas	Lauro Guerrero	Landapo	310	13/11/2024
●	4	Azuay	Nabón	Nabón	San Miguel de Rañas	270	8/11/2024
●	5	Azuay	Cuenca	Molleturo	Km 19, vía Cuenca-Molleturo	1389	11/11/2024
	6	Azuay	Cuenca	Molleturo	Cochapamba	10	14/11/2024
	7	Azuay	Santa Isabel	Santa Isabel	Huasipamba	8	16/11/2024
	8	Galápagos	Isabela	Tomas de Berlanga	Sector el Infiernillo - Finca del Sr. Naranjo	4	15/11/2024
	9	Manabí	Santa Ana	Santa Ana	Parte trasera del cementerio general	25	17/11/2024

A nivel nacional a la hora de corte del presente reporte, de han realizado 28 activaciones de BRIF:

Provincia	Cantón	Parroquia	Sector	Fecha Evento	BRIF	Fecha de Activación	Fecha de Cierre
Azuay	Cuenca	Molleturo	Arquillo	16/11/2024	Quito	16/11/2024	--
	Nabón	El Progreso	Santa Rosa	28/8/2024	Austro	30/8/2024	1/9/2024
	Cuenca	San Joaquín	Pucán - Osochapana	28/7/2024	Cañar	29/7/2024	30/7/2024
	Girón	Asunción	Pichanillas	17/7/2024	Cuenca	18/7/2024	20/7/2024
Carchi	Espejo	La Libertad	Payurco - El Salado zona de amortiguamiento de la Reserva Ecológica El Ángel	25/1/2024	Quito	28/1/2024	30/1/2024
					Riobamba	28/1/2024	30/1/2024
Cotopaxi	Latacunga	Alaquez	Bosque de aglomerados (páramos de Pansache)	23/09/2024	Manta	25/09/2024	27/09/2024
					Portoviejo	25/09/2024	27/09/2024
	Sigchos	Sigchos	El Pulpito	26/8/2024	Ambato	29/8/2024	1/9/2024
					Latacunga	29/8/2024	1/9/2024
					Guaranda	29/8/2024	1/9/2024
					Riobamba	29/8/2024	2/9/2024
					Quito	1/9/2024	5/9/2024
					Los Ríos	12/9/2024	17/09/2024
					Latacunga	17/09/2024	20/9/2024
					Guaranda	17/09/2024	20/9/2024
El Oro	Chilla	Chilla	Cerro Portete	15/7/2024	El Oro 1	17/7/2024	18/7/2024
					El Oro 2	17/7/2024	18/7/2024
					Austro	17/7/2024	18/7/2024
Loja	Loja	San Pedro de Vilcabamba	Varios Sectores	17/11/2024	Quito	17/11/2024	--
	Calvas	Cariamanga/Yambaca	Cerro Tun Tun	17/09/2024	El Oro 1	19/9/2024	20/9/2024
	Quilanga	San Antonio de Las Aradas	San Antonio de Las Aradas	23/8/2024	Cañar	29/8/2024	2/9/2024
Pichincha	Mejía	El Chaupi	Noroeste del Ilinizas y dentro de la Reserva Ecológica Los Ilinizas (atrás del cerro Pilango)	07/11/2024	Quito	08/11/2024	08/11/2024
	Quito	Pifo	Itulcachi	4/9/2024	Ambato	5/9/2024	9/9/2024
	Quito	Cumbayá	Ingreso a Guápulo, parte del Parque Metropolitano Guanquiltaqua	24/09/2024	Riobamba	24/09/2024	27/09/2024
				25/09/2024	Ambato	25/09/2024	27/09/2024

