

Desde el 01 de enero de 2024 hasta la fecha, se han registrado **5.318** incendios forestales (INF) que han ocasionado la pérdida de **76.663,58** hectáreas de cobertura vegetal. Las provincias que reportan la mayor afectación en hectáreas quemadas por incendios forestales son: **Loja, Azuay, Pichincha, Chimborazo, El Oro, Cotopaxi**

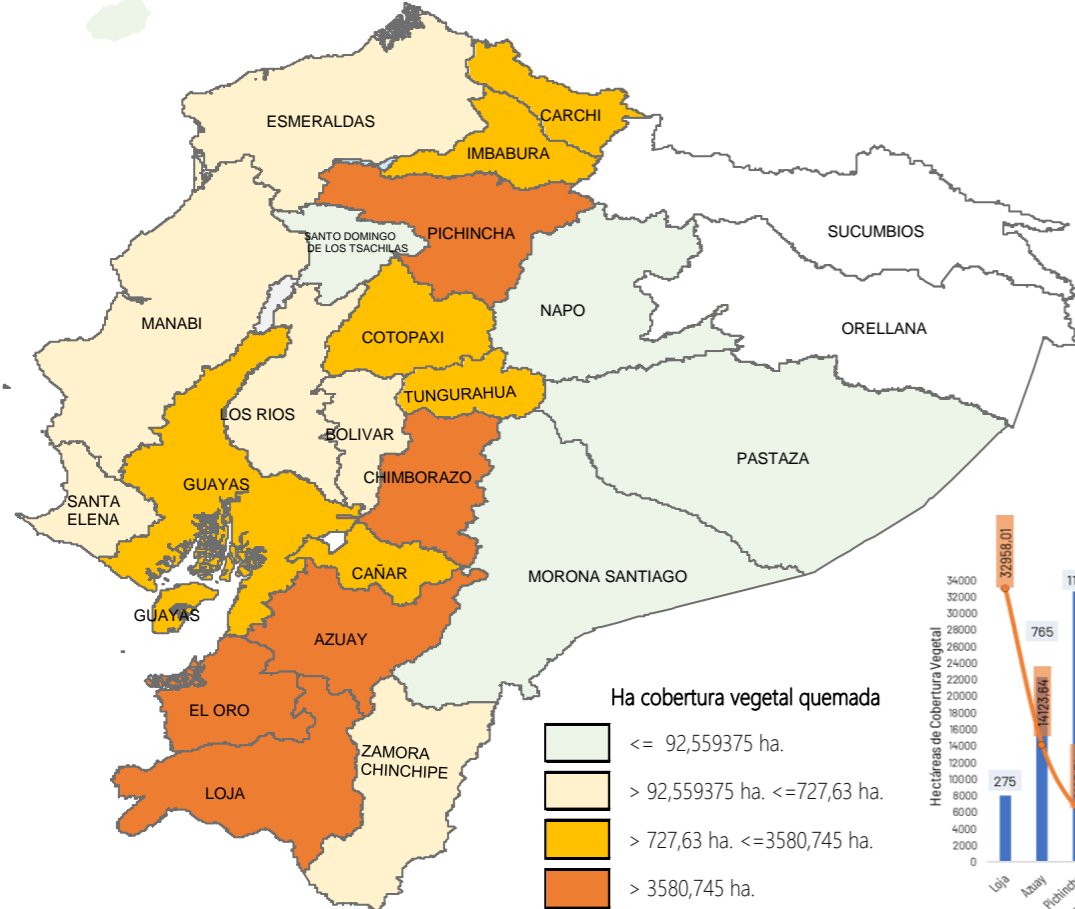

### No. Incendios por nivel de afectación

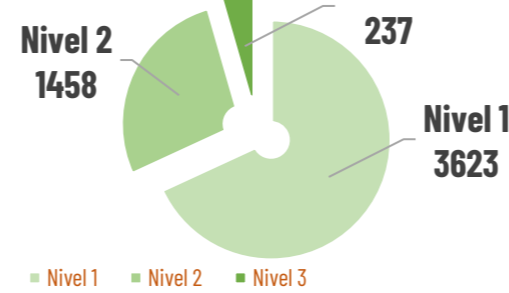

Nivel 1 = afectación hasta 2 hectáreas  
Nivel 2 = afectación mayor a 2 y menor igual a 30 hectáreas  
Nivel 3 = afectación mayor a 30 hectáreas

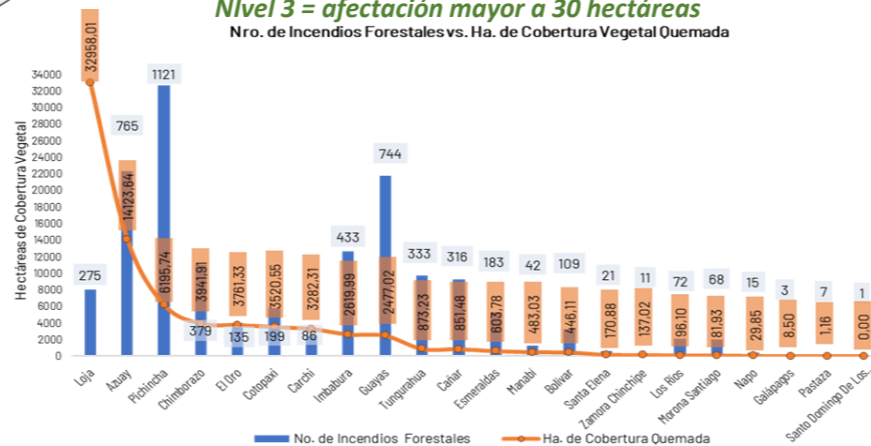

### Detalle de afectaciones a nivel provincia

Provincia	No. Incendios	Ha. Quemadas	Personas fallecidas	Personas heridas	Personas Damnificadas	Personas Afectadas	Animales afectados	Animales muertos
Loja	275	32.958,01	0	7	235	317	4134	12670
Azuay	765	14.123,64	0	5	0	633	20	20
Pichincha	1121	6.195,74	1	27	16	173	407	32003
Chimborazo	379	3.941,91	0	0	0	0	0	0
El Oro	135	3.761,33	2	1	0	0	0	0
Cotopaxi	199	3.520,55	0	2	0	437	290	0
Carchi	86	3.282,31	0	0	0	5	0	0
Imbabura	433	2.619,99	0	0	0	8	0	105
Guayas	744	2.477,02	1	0	0	0	0	0
Tungurahua	333	873,23	0	1	0	0	0	0
Cañar	316	851,48	0	1	0	0	0	0
Esmeraldas	183	603,78	0	0	0	7	0	0
Manabí	42	483,03	0	1	0	0	0	0
Bolívar	109	446,11	0	0	0	12	0	0
Santa Elena	21	170,88	1	0	0	0	0	0
Zamora Chinchipe	11	137,02	0	0	0	0	0	0
Los Ríos	72	96,10	0	0	0	0	0	0
Morona Santiago	68	81,93	0	0	0	0	0	0
Napo	15	29,85	0	0	0	0	0	0
Galápagos	3	8,50	1	0	0	0	0	0
Pastaza	7	1,16	0	0	0	0	0	0
Santo Domingo de	1	0,00	0	0	0	0	0	0
Sucumbios	0	0,00	0	0	0	0	0	0
Orellana	0	0,00	0	0	0	0	0	0
<b>Total</b>	<b>5318</b>	<b>76.663,58</b>	<b>6</b>	<b>45</b>	<b>251</b>	<b>1.592</b>	<b>4.851</b>	<b>44.798</b>

Para la atención de incendios forestales se activaron los siguientes COE:

- 7 Declaratorias de Emergencia a nivel nacional**
  - 17/11/2024 cantón Loja (Activo)
  - 16/11/2025 cantón Cuenca (Activo)
  - 15/11/2024 cantón Saraguro (Activo)
  - 25/09/2024 DMO
  - 12/09/2024 cantón Sigchos (Cerrado)
- 4 COE Provinciales**
  - 25/09/2024: Chimborazo
  - 16/19/2024: Cotopaxi
  - 28/08/2024: Loja
  - 28/01/2024: Carchi
- 30 COE Cantonales**
  - Catamayo 12/9/2024 (activo)
  - Mejía 09/09/2024 (Cerrado)
  - Ruminahui 05/09/2024 (Cerrado)
  - Alausi 05/09/2024 (activo)
  - Quito 04/09/2024 (Cerrado)
  - Urcuquí 03/09/2024 (cerrado)
  - Loja 02/09/2024 (cerrado)
  - Gonzanamá 31/08/2024 (activo)
  - Nabón 31/08/2024 (cerrado)
  - San Fernando 29/08/2024 (Cerrado)
  - Sigchos 26/08/2024 (cerrado)
  - Quilanga 25/08/2024 (Activo)
  - Santa Isabel 19/07/2024 (Cerrado)
  - Girón 17/07/2024 (Cerrado)
  - Espejo 27/01/2024 (Cerrado)
  - Chunchi 20/11/2024 (activo)
  - Zaruma 19/11/2024 (activo)
  - Chilla 18/11/2024 (activo)
  - Cuenca 16/11/2024 (activo)
  - Saraguro 15/11/2024 (activo)
  - Paltas 13/11/2024 (activo)
  - Loja 11/11/2024 (activo)
  - Nabón 08/11/2024 (activo)
  - Sigsig 05/11/2024 (activo)
  - Chimbo 30/9/2024 (activo)
  - Latacunga 26/09/2024 (cerrado)
  - Cayambe 26/09/2024 (Cerrado)
  - Quito 24/09/2024 (activo)
  - Espejo 20/09/2024 (cerrado)
  - Calvas 17/09/2024 (activo)

### COE Nacional Activo desde el 19/09/2024

Resolución Nro. SNGR-337-2024, del 06/10/2024 la SNGR declaró mantener el nivel de alerta roja en las provincias de Santa Elena, Manabí, El Oro, Galápagos y Loja; Cambiar el nivel de alerta roja a naranja las siguientes provincias Azuay, Bolívar, Cañar, Carchi, Chimborazo, Napo, Pichincha y Tungurahua; declarar en alerta naranja la provincia de Guayas; Cambiar el nivel de alerta roja a amarillo en las siguientes provincias: Cotopaxi, Imbabura, Morona Santiago, Orellana, Pastaza, Sucumbios y Zamora Chinchipe; Declaran en alerta amarilla las provincias de: Los Ríos Esmeraldas y Santo Domingo de los Tsáchilas.

### Predicción de focos de calor - INAMHI

De acuerdo al Boletín No. 326 de "Predicción de focos de calor" emitido por el INAMHI, para el 21 de noviembre de 2024. La Dirección de Pronósticos y Alertas Hidrometeorológicas del INAMHI, basándose en la información que se obtiene del modelo Numérico WRF, emite el siguiente pronóstico:

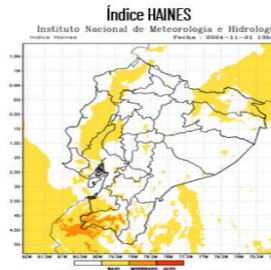

En caso de la activación de un incendio forestal, la probabilidad de propagación es puntual moderada en la provincia de Loja.  
Región Litoral: Bajo  
Región Interandina: Bajo y Puntual Moderado  
Región Oriental: Bajo

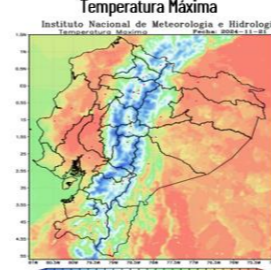

Región Litoral: Entre 26 a 31 °C  
Región Interandina: Entre 14 a 22 °C  
Región Oriental: Entre 25 a 27 °C

### Movilizaciones aéreas



A nivel nacional se registran 19 incendios forestales activos y 07 controlados:

# Incendios Activos

# Incendios Controlados

19

07



## 19 incendios forestales activos

Eventos de alto impacto	No.	Provincia	Cantón	Parroquia	Sector	Afectación (ha)	Fecha del evento
	1	Azuay	Cuenca	Molleturo	Hierba Buena	---	21/11/2024
●	2	Guayas	Santa Lucía	Santa Lucía	Recinto Barbasco	10	21/11/2024
	3	Bolívar	San Miguel	San Miguel	Rosas Loma, vía a Tiumbiguan	---	21/11/2024
	4	Chimborazo	Alausí	Huigra	Pagma	15	21/11/2024
	5	Chimborazo	Chunchi	Chunchi	San Francisco	---	20/11/2024
	6	Chimborazo	Alausí	Huigra	Cerro Curiquingue	---	20/11/2024
	7	Azuay	Pucará	Pucará	Tenquelillo	---	20/11/2024
●	8	Bolívar	Chimbo	La Magdalena	Gualasay, km 21 vía el Torneado	10	19/11/2024
	9	Cotopaxi	Pujilí	Angamarca	Ramos Playa.	---	19/11/2024
	10	Loja	Loja	Jimbilla	Solamar	---	19/11/2024
	11	Loja	Loja	Chquiribamba	Cerro Santa Bárbara	348.86	19/11/2024
	12	Chimborazo	Pallatanga	Pallatanga	Sucuso	5	18/11/2024
	13	Loja	Loja	Gualel	Fierro Urco	1617	18/11/2024
●	14	Chimborazo	Chunchi	Llagos	Cerro Puñay	98	17/11/2024
	15	Azuay	Cuenca	Molleturo	Arquillo	---	16/11/2024
	16	El Oro	Zaruma	Guanazan	Cerro Corredores	300	14/11/2024
●	17	El Oro	Chilla	Chilla, cabecera cantonal	Varios sectores: Cerro Pillo, Cerro Chillacocha, San Miguel, Cerro Obispo	1500	11/11/2024
●	18	Loja	Loja	San Pedro de Vilcabamba	Varios Sectores	3724.67	10/11/2024
●	19	Azuay	Cuenca	Chaucha	San Antonio Alto - Tigranaloma	2.660	9/11/2024

## 07 incendios forestales controlados

Eventos de alto impacto	No.	Provincia	Cantón	Parroquia	Sector	Afectación (ha)	Fecha del evento
	1	Loja	Macará	Macará	Algodonal	---	19/11/2024
	2	El Oro	Chilla	Chilla, Cabecera Cantonal	Sitio Chaguar	15	18/11/2024
●	3	Azuay	Nabón	Cochapata	El Mozo	---	16/11/2024
●	4	Azuay	Cuenca	Cumbe	San José	412	14/11/2024
	5	Loja	Loja	El Valle	Jipiro Alto	437.72	13/11/2024
	6	Galápagos	Isabela	Tomas de Berlanga	Sector el Infiernillo - Finca del Sr. Naranjo	6	15/11/2024
●	7	Azuay	Cuenca	Molleturo	Km 19, vía Cuenca-Molleturo	1389	11/11/2024

A nivel nacional a la hora de corte del presente reporte, de han realizado 29 activaciones de BRIF.

Provincia	Cantón	Parroquia	Sector	Fecha Evento	BRIF	Fecha de Activación	Fecha de Cierre	
Azuay	Cuenca	Molleturo	Arquillo	16/11/2024	Quito	16/11/2024	--	
	Nabón	El Progreso	Santa Rosa	28/8/2024	Austro	30/8/2024	1/9/2024	
	Cuenca	San Joaquín	Pucán - Osochapana	28/7/2024	Cañar	29/7/2024	30/7/2024	
	Girón	Asunción	Pichanillas	17/7/2024	Cuenca	18/7/2024	20/7/2024	
Carchi	Espejo	La Libertad	Payurco - El Salado zona de amortiguamiento de la Reserva Ecológica El Ángel	25/1/2024	Austro	18/7/2024	19/7/2024	
					Quito	28/1/2024	30/1/2024	
Cotopaxi	Latacunga	Alaquez	Bosque de aglomerados (páramos de Pansache)	23/09/2024	Manta	25/09/2024	27/09/2024	
					Portoviejo	25/09/2024	27/09/2024	
	Sigchos	Sigchos	El Pulpito	26/8/2024	Ambato	29/8/2024	1/9/2024	
					Latacunga	29/8/2024	1/9/2024	
					Guaranda	29/8/2024	1/9/2024	
					Riobamba	29/8/2024	2/9/2024	
					Quito	1/9/2024	5/9/2024	
					Los Ríos	12/9/2024	17/09/2024	
					Latacunga	17/09/2024	20/9/2024	
					Guaranda	17/09/2024	20/9/2024	
	El Oro	Chilla	Chilla	Varios Sectores (Cerro Pillo, Cerro Chillacocha, San Miguel, Cerro Obispo, Chala y Pueblo Viejo)	11/11/2024	El Oro 2	20/11/2024	--
						Cerro Portete	15/7/2024	
Loja	Loja	San Pedro de Vilcabamba	Varios Sectores	17/11/2024	Quito	17/11/2024	--	
	Calvas	Cariamanga/Yambaca	Cerro Tun Tun	17/09/2024	El Oro 1	19/9/2024	20/9/2024	
	Quilanga	San Antonio de Las Aradas	San Antonio de Las Aradas	23/8/2024	Cañar	29/8/2024	2/9/2024	
Pichincha	Mejía	El Chaupi	Noroeste del Ilinizas y dentro de la Reserva Ecológica Los Ilinizas (atrás del cerro Pílanço)	07/11/2024	Quito	08/11/2024	08/11/2024	
					Ambato	25/09/2024	27/09/2024	
	Quito	Cumbayá	Ingreso a Guápulo, parte del Parque Metropolitano Guanguiltagua	24/09/2024	Riobamba	24/09/2024	27/09/2024	
					Pífo	Itulcachi	4/9/2024	Ambato

