

## SitRep No. 03 – Incendios Forestales del 01 de enero a la fecha

INFORME DE SITUACIÓN GUAYAS

Este Informe cubre el período de 01.01.2024 al 05.11.2024

El próximo SITREP será emitido en caso de generarse nueva actividad relevante

### 1. Puntos importantes

- Desde el 1 de enero de 2024 hasta la presente fecha se han registrado 663 eventos peligrosos por incendios forestales, que afectaron a 21 cantones y 38 parroquias, ocasionando la pérdida de 2214,59 hectáreas de cobertura vegetal.
- Durante este periodo, los cantones con mayor impacto a la población son: Guayaquil, Pedro Carbo, Durán y Lomas de Sargentillo.
- El mes de septiembre se presentó con mayor afectación en cobertura vegetal con 670,08 ha y 194 eventos, seguido del mes de octubre con 154 eventos y afectación en cobertura vegetal con 627,90.

NIVEL DE  
AFECTACIÓN

2

Calificación realizada  
con base al Manual  
del COE 2017

### 2. Situación Hidrometeorológica actual.

De acuerdo al pronóstico regional del INAMHI, del 05 de noviembre del 2024, para la región litoral se prevé lo siguiente:

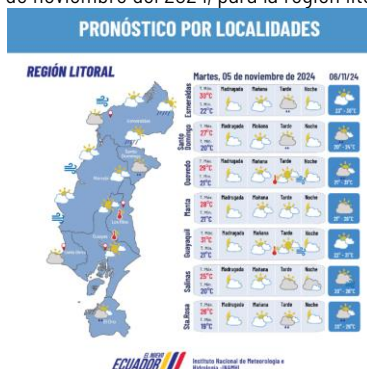

### 3. Incendios activos y controlados.

Mediante monitoreo realizado con los puntos focales del Sistema Nacional Descentralizado de Gestión Integral de Riesgos y Desastres a nivel Provincial, a la hora de corte de este informe, no se reportan incendios forestales activos.

### 4. Resumen de afectaciones

#### Medios de Vida



Cobertura vegetal quemada:

2.214,59

Fuente: Unidades de Monitoreo - SNDGIRD. 05/11/2024 10:30

Nota aclaratoria: Toda la información de cifras mostradas en el presente Informe, está sujeta a variación en virtud del levantamiento continuo de información.

### 5. Detalle de afectaciones por cantón

Durante este periodo los cantones con mayor afectación son: Guayaquil, Pedro Carbo, Durán y Lomas de Sargentillo.

Cantón	No. de Incendios forestales	Porcentaje de Eventos	Ha. de Cobertura Quemada	Porcentaje de Ha. de Cobertura Quemada
Guayaquil	562	84,77%	1845,03	83,31%
Pedro Carbo	20	3,02%	118,00	5,33%
Duran	16	2,41%	4,28	0,19%
Lomas De Sargentillo	10	1,51%	53,00	2,39%
Daule	6	0,90%	37,06	1,67%
Colimes	6	0,90%	9,12	0,41%
Balzar	5	0,75%	43,00	1,94%
Samborondón	5	0,75%	10,50	0,47%
El Empalme	4	0,60%	6,50	0,29%
Playas	4	0,60%	1,58	0,07%
Nobol	4	0,60%	13,02	0,59%
Isidro Ayora	4	0,60%	32,01	1,45%

## SitRep No. 03 – Incendios Forestales del 01 de enero a la fecha

INFORME DE SITUACIÓN PICHINCHA

Este Informe cubre el periodo de 01.01.2024 al 05.11.2024

El próximo SITREP será emitido en caso de generarse nueva actividad relevante

Cantón	No. de Incendios forestales	Porcentaje de Eventos	Ha. de Cobertura Quemada	Porcentaje de Ha. de Cobertura Quemada
Milagro	4	0,60%	1,14	0,05%
Salitre (Urbina Jado)	3	0,45%	18,05	0,82%
San Jacinto De Yaguachi	2	0,30%	8,01	0,36%
Palestina	2	0,30%	4,00	0,18%
Simón Bolívar	2	0,30%	1,65	0,07%
Alfredo Baquerizo Moreno (Jujan)	1	0,15%	0,65	0,03%
Gnral. Antonio Elizalde (Bucay)	1	0,15%	1,00	0,05%
El Triunfo	1	0,15%	3,00	0,14%
Naranjito	1	0,15%	4,00	0,18%
<b>Total general</b>	<b>663</b>	<b>15%</b>	<b>2214,59</b>	<b>17%</b>

Fuente: Unidades de Monitoreo SNGR - SNDGIRD. 05/11/2024 10:30

### 6. Incendios forestales distribuidos por niveles de afectaciones

Estableciendo la tabla por niveles de Incendios forestales se establece de la siguiente manera: Nivel 1 con 424 INF con una superficie de 236,51 ha. afectadas, Nivel 2 con 234 INF con una superficie de 1724,08 ha. afectadas y el Nivel 3 con 5 INF con una superficie de 254 ha. afectadas

Cantón	Nivel 1		Nivel 2		Nivel 3	
	INF	Ha. Afec.	INF	Ha. Afec.	INF	Ha. Afec.
Guayaquil	362	193,95	196	1437,08	4	214,00
Pedro Carbo	9	13,00	10	65,00	1	40,00
Lomas De Sargentillo	4	5,00	6	48,00	--	--
Balzar	1	2,00	4	41,00	--	--
Daule	2	0,06	4	37,00	--	--
Isidro Ayora	3	2,01	1	30,00	--	--
Salitre (Urbina Jado)	1	0,05	2	18,00	--	--
Nobol	2	0,02	2	13,00	--	--
Samborondón	3	4,50	2	6,00	--	--
Colimes	4	1,12	2	8,00	--	--
San Jacinto De Yaguachi	1	0,01	1	8,00	--	--
El Empalme	3	3,50	1	3,00	--	--
Duran	16	4,28	--	--	--	--
Palestina	1	1,00	1	3,00	--	--
Naranjito	--	--	1	4,00	--	--
El Triunfo	--	--	1	3,00	--	--
Simón Bolívar	2	1,65	--	--	--	--
Playas	4	1,58	--	--	--	--
Milagro	4	1,14	--	--	--	--
Gnral. Antonio Elizalde (Bucay)	1	1,00	--	--	--	--
Alfredo Baquerizo Moreno (Jujan)	1	0,65	--	--	--	--
<b>Total general</b>	<b>424</b>	<b>236,51</b>	<b>234</b>	<b>1724,08</b>	<b>5</b>	<b>254</b>

Fuente: Unidades de Monitoreo SNGR - SNDGIRD. 05/11/2024 10:30

### 7. Incendios forestales distribuidos por meses de afectaciones

En lo que va del año 2024, en el mes de Septiembre se reportó 194 eventos con 670.08 hectáreas de cobertura vegetal quemada, en el mes de octubre se reportó 154 eventos con el 627.90 hectáreas de cobertura vegetal quemada.

## SitRep No. 03 – Incendios Forestales del 01 de enero a la fecha

INFORME DE SITUACIÓN PICHINCHA

Este Informe cubre el período de 01.01.2024 al 05.11.2024

El próximo SITREP será emitido en caso de generarse nueva actividad relevante

Mes	Número de Evento	Porcentaje de Eventos	Ha. de Cobertura Vegetal Quemada	Porcentaje de Ha. de Cobertura Vegetal Quemada
Enero	2	0,30%	7,00	0,32%
Marzo	1	0,15%	2,00	0,09%
Abril	1	0,15%	1,00	0,05%
Mayo	4	0,60%	40,18	1,81%
Junio	32	4,83%	80,29	3,63%
Julio	102	15,38%	280,82	12,68%
Agosto	147	22,17%	422,52	19,08%
Septiembre	194	29,26%	670,08	30,26%
Octubre	154	23,23%	627,90	28,35%
Noviembre	26	3,92%	82,80	3,74%
	663	100%	2214,59	100%

Fuente: Unidades de Monitoreo SNGR - SNGDIRD. 05/11/2024 10:30

### 8. Recursos aéreos movilizados

Durante el período del 01 de enero de 2024 hasta la presente se han realizado 8 intervenciones aéreas entre sobrevuelos de reconocimiento y extinción de flagelos distribuidos de la siguiente manera:

Mes	Acción	Institución	Cantón	Intervenciones	Descargas	Total de Litros Descargados
Agosto	Extinción de Incendio	Fuerza Aérea Ecuatoriana	Guayaquil	1	8	12800
Septiembre	Extinción de Incendio	Fuerza Aérea Ecuatoriana	Guayaquil	6	39	52600
Noviembre	Extinción de Incendio	Fuerza Aérea Ecuatoriana	Guayaquil	1	4	8000
Total general				8	51	73400

Fuente: Unidades de Monitoreo SNGR - SNGDIRD. 05/11/2024 10:30

Nota: El número de intervenciones corresponde a la suma de intervenciones de reconocimiento (sobrevuelos)

### 9. Eventos de mayor impacto en los últimos 15 días.

Entre los casos más relevantes ocurridos durante los últimos 15 días podemos mencionar los siguientes:

- Guayaquil / Pascuales / Km. 22 Vía a Daule – terminal EL Chorrillo**, el 04/11/2024 se produjo un incendio forestal. El incendio forestal al momento se encuentra **liquidado**.
  - 15 hectáreas de vegetación consumida.
  - Cuerpo de Bomberos Guayaquil realizó los trabajos de sofocación y liquidación.
  - SNGR coordinó la atención del evento y realizó constante monitoreo.
- Guayaquil / Pascuales / Vía a Daule – Urb. Lago Capeira**, el 03/11/2024 se produjo un incendio forestal. El incendio forestal al momento se encuentra **liquidado**.
  - 13 hectáreas de vegetación consumida.
  - Cuerpo de Bomberos Guayaquil realizó los trabajos de sofocación y liquidación.
  - SNGR coordinó la atención del evento y realizó constante monitoreo.
- Guayaquil/ Pascuales/ vía a Daule referencia frente a la Roca en la copa del cerro San Francisco**, el 01/11/2024 se produjo un incendio forestal. El incendio forestal al momento se encuentra **liquidado**.
  - 21 hectáreas de vegetación consumida.
  - Cuerpo de Bomberos Guayaquil realizó los trabajos de sofocación y liquidación.
  - SNGR coordinó la atención del evento y realizó constante monitoreo. FFAA colaboraron en operaciones aéreas con 4 descargas de agua.
- Guayaquil / Juan Gómez rendón (Progreso) / Km. 47 vía a la Costa, Recinto San Andrés, como referencia frente a la Avícola Fernandez**, el 31/10/2024 se produjo un incendio forestal. El incendio forestal al momento se encuentra **liquidado**.
  - 12 hectáreas de vegetación consumida.
  - Cuerpo de Bomberos Guayaquil reinicia los trabajos de sofocación y liquidación.
  - SNGR coordinó la atención del evento y realizó constante monitoreo.

## SitRep No. 03 – Incendios Forestales del 01 de enero a la fecha

INFORME DE SITUACIÓN PICHINCHA

Este Informe cubre el período de 01.01.2024 al 05.11.2024

El próximo SITREP será emitido en caso de generarse nueva actividad relevante

- **Guayaquil / Juan Gómez Rendón (Progreso) / Km.40 Vía a la Costa, Recinto el Consuelo, detrás del canal**, el 31/11/2024 se produjo un incendio forestal. El incendio forestal al momento se encuentra **liquidado**.
  - 11 hectáreas de vegetación consumida.Cuerpo de Bomberos Guayaquil realizó los trabajos de sofocación y liquidación. SNGR coordinó la atención del evento y realizó constante monitoreo.
- **Salitre / Salitre / Vía a Salitre, pasando el peaje**, el 31/10/2024 se produjo un incendio forestal. El incendio forestal al momento se encuentra **liquidado**.
  - 8 hectáreas de vegetación consumida.Cuerpo de Bomberos Salitre realizó los trabajos de sofocación y liquidación. SNGR coordinó la atención del evento y realizó constante monitoreo.
- **Salitre/Salitre / recinto Los Ángeles**, el 30/10/2024 se produjo un incendio forestal. El incendio forestal al momento se encuentra **liquidado**.
  - 10 hectáreas de vegetación consumida.Cuerpo de Bomberos Salitre realizó los trabajos de sofocación y liquidación. SNGR coordinó la atención del evento y realizó constante monitoreo.
- **Balzar/Balzar/Vía las Carmelitas**, el 24/09/2024 se produjo un incendio forestal. El incendio forestal al momento se encuentra **liquidado**.
  - 10 hectáreas de vegetación consumida.Cuerpo de Bomberos Balzar realizó los trabajos de sofocación y liquidación. SNGR coordinó la atención del evento y realizó constante monitoreo.
- **Guayaquil/Progreso/ Km 50 Vía a la Costa sector Safando**, el 27/10/2024 se produjo un incendio forestal. El incendio forestal al momento se encuentra **liquidado**.
  - 45 hectáreas de vegetación consumida.Cuerpo de Bomberos Guayaquil realizó los trabajos de sofocación y liquidación. SNGR coordinó la atención del evento y realizó constante monitoreo.
- **Guayaquil/Progreso/ Km 42 de la Vía Costa en la Comuna el Consuelo En La Hacienda La Quinta De Jehova**, el 27/10/2024 se produjo un incendio forestal. El incendio forestal al momento se encuentra **liquidado**.
  - 80 hectáreas de vegetación consumida.Cuerpo de Bomberos Guayaquil realizó los trabajos de sofocación y liquidación. SNGR coordinó la atención del evento y realizó constante monitoreo.
- **Guayaquil /Juan Gómez Rendón (Progreso)/ Km 42.5 vía a la Costa, El Consuelo**, el 26/10/2024 se produjo un incendio forestal. El incendio forestal al momento se encuentra **liquidado**.
  - 15 hectáreas de vegetación consumida.Cuerpo de Bomberos Guayaquil realizó los trabajos de sofocación y liquidación. SNGR coordinó la atención del evento y realizó constante monitoreo.

Eventos Adversos de la Secretaría Nacional de Gestión de Riesgos.

**SitRep elaborado por:**

Nombre: Shirley Quiroz – Operador de Monitoreo Provincial Guayas  
Correo electrónico: shirley.quiroz@gestionderiesgos.gob.ec  
Teléfono: 042593500

**SitRep aprobado por:**

Nombre: Javier Sarango - Analista de Monitoreo  
Correo electrónico: jose.sarango@gestionderiesgos.gob.ec  
Teléfono: 042593500 ext. 1630

Para ser agregado o removido de esta lista de SitRep, por favor envíe un correo electrónico a [sala.nacional@gestionderiesgos.gob.ec](mailto:sala.nacional@gestionderiesgos.gob.ec)  
Para más información, visite nuestro sitio Web: <https://www.gestionderiesgos.gob.ec/informes-de-situacion-actual-por-eventos-adversos-ecuador/>