

SitRep No. 08 – Incendios Forestales del 01 de enero a la fecha

INFORME DE SITUACIÓN AZUAY

Este Informe cubre el período de 01.01.2024 al 17/11/24

El próximo SITREP será emitido el viernes 01 de junio, o en caso de generarse nueva actividad relevante

1. Puntos importantes

- Desde el 1 de enero del 2024 hasta la fecha, en la provincia del Cañar 7 cantones se han visto afectados a causa de **284 incendios forestales**, ocasionando la pérdida de **657,75 hectáreas de cobertura vegetal**.
- Los cantones con mayores pérdidas en cobertura vegetal son: Cañar, Azogues, Déleg, y Biblián.
- Cuerpo de Bomberos Cantonales atendieron las emergencias en conjunto con la comunidad.

NIVEL DE
PECTACIÓN

1

Calificación realizada con
base al Manual del COE
2017

2. Situación Hidrometeorológica actual.

El boletín No. 61, estatus advertencia emitido por el INAMHI el 13/11/2024, vigente desde 13H00 del 13 hasta las 18H00 del 17 de noviembre de 2024. Se prevé un nivel de amenaza meteorológica MEDIO y ALTO Fenómeno: Lluvias, Tormentas Eléctricas y Ráfagas de viento.

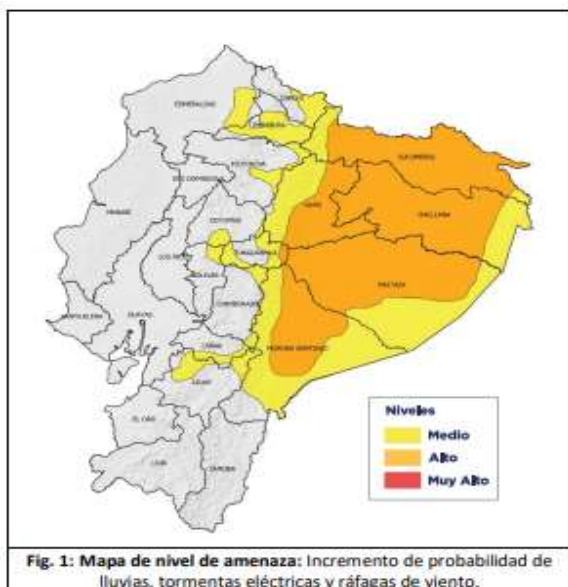

DESCRIPCION:

Se esperan **lluvias de variable intensidad con tormentas eléctricas y ráfagas de viento** en la región Amazónica y de menor intensidad y probabilidad en la región Interandina. **Los días de mayor intensidad y probabilidad para la Amazonía y estribación de cordillera serán entre la tarde del miércoles 13 y madrugada del jueves 14, y tarde del viernes 15 y madrugada del sábado 16 de noviembre.**

Estimación de Máxima Temperatura Diurna

REGIÓN	Precipitación acumulada diaria (mm)	
	Nivel Medio	Nivel Alto
Interandina	8 – 11	11 – 27
Amazonía	22 – 31	31 – 54

3. Eventos Peligrosos y Afectaciones - Resumen.

Desde el 01 de enero del 2024 a la fecha, se han registrado **284 incendios forestales**, distribuidos de la siguiente manera:

No.	Cantón	No. de Evento	% De No. De Eventos	Ha de Cobertura Quemada	% De Ha De Cobertura Vegetal Quemada
1	CAÑAR	37	13,03%	267,95	40,74%
2	AZOGUES	132	46,48%	145,23	22,08%
3	DELEG	45	15,85%	119,02	18,10%
4	BIBLIAN	47	16,55%	93,02	14,14%
5	LA TRONCAL	8	2,82%	19	2,89%
6	SUSCAL	9	3,17%	9,23	1,40%
7	EL TAMBO	6	2,11%	4,3	0,65%
Total		284	100,00%	657,75	100,00%

Fuente: Unidades de Monitoreo SNGR - SNDGIRD. 17/11/24 - 16:00

SitRep No. 08 – Incendios Forestales del 01 de enero a la fecha

INFORME DE SITUACIÓN AZUAY

Este Informe cubre el período de 01.01.2024 al 17/11/24

El próximo SITREP será emitido el viernes 01 de junio, o en caso de generarse nueva actividad relevante

Recurrencia de eventos vs. Ha. de cobertura quemada por cantón

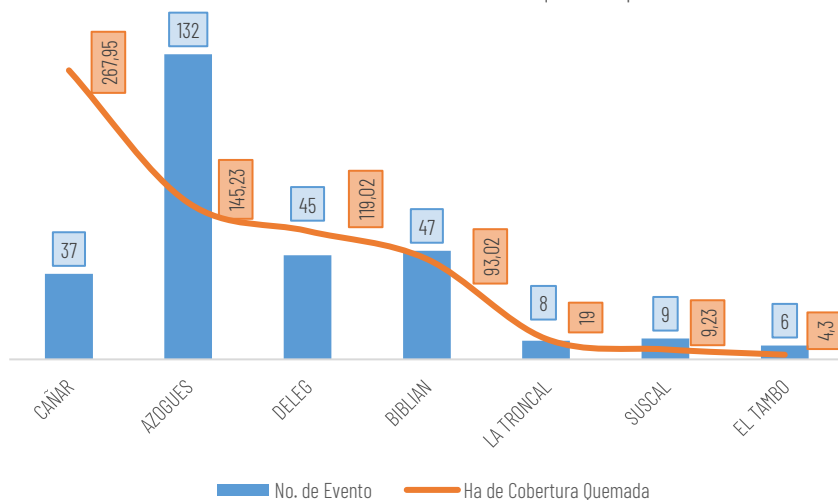

Por los eventos detallados en la tabla anterior, se han registrado las siguientes afectaciones:

Afectación a Personas:					
	Fallecidos:	0		Heridos:	1
Afectación a Viviendas:					
	Viviendas afectadas:	2		Viviendas destruidas:	1
Afectación a servicios básicos esenciales e infraestructura:					
Vías afectadas (kilómetros)		Bienes Privados			
	Bienes privados afectados:	6		Bienes privados destruidos:	1
Afectaciones a medios de vida					



Ha de cobertura vegetal quemada:

657,75

Fuente: Unidades de Monitoreo SNGR - SNDGIRD. 17/11/24 -16:00.

4. Detalle de afectaciones por cantones (del 01 de enero de 2024 a la fecha).

En la siguiente tabla se evidencia que los cantones con mayor afectación son: Cañar (267,95 ha), Azogues (145,23 ha), Déleg (119,02 ha), Biblián (93,02 ha).

No.	Cantón	No. de Evento	Ha de Cobertura Quemada	Personas Heridas	Viviendas Afectadas	Viviendas Destruídas	Bienes Privados Afectados	Bienes Privados Destruídos
1	CAÑAR	37	267,95	0	0	0	0	0
2	AZOGUES	132	145,23	0	1	1	6	0
3	DELEG	45	119,02	1	1	0	0	0
4	BIBLIAN	47	93,02	0	0	0	0	1
5	LA TRONCAL	8	19	0	0	0	0	0
6	SUSCAL	9	9,23	0	0	0	0	0
7	EL TAMBO	6	4,3	0	0	0	0	0
Total general		284	657,75	1	2	1	6	1

Fuente: Unidades de Monitoreo SNGR - SNDGIRD. 17/11/24 -16:00

SitRep No. 08 – Incendios Forestales del 01 de enero a la fecha

INFORME DE SITUACIÓN AZUAY

Este Informe cubre el período de 01.01.2024 al 17/11/24

El próximo SITREP será emitido el viernes 01 de junio, o en caso de generarse nueva actividad relevante

5. Incendios forestales distribuidos por niveles de afectación:

Estableciendo la tabla por niveles de Incendios forestales se establece de la siguiente manera: **Nivel 1 con 225 INF** con una superficie de 154,25 ha. afectadas, **Nivel 2 con 57 INF** con una superficie de 330,5 ha. afectadas y el Nivel **Nivel 3 con 2 INF** con una superficie de 173 ha. afectadas.

No.	Cantón	Nivel 1		Nivel 2		Nivel 3	
		No. de Evento	Ha de Cobertura Quemada	No. de Evento	Ha de Cobertura Quemada	No. de Evento	Ha de Cobertura Quemada
1	CAÑAR	21	17,95	14	77	2	173
2	AZOGUES	118	73,23	14	72	0	0
3	DELEG	33	28,02	12	91	0	0
4	BIBLIAN	37	25,02	10	68	0	0
5	LA TRONCAL	4	5	4	14	0	0
6	SUSCAL	7	3,73	2	5,5	0	0
7	EL TAMBO	5	1,3	1	3	0	0
Total general		225	154,25	57	330,5	2	173

Fuente: Unidades de Monitoreo SNGR - SNGIIRD. 17/11/24 -16:00

% De Ha. de Cobertura Quemada por nivel de Incendio Forestal

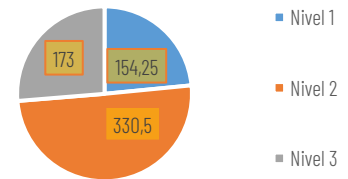

Nivel 1: Afectación menor a 2 hectáreas

Nivel 2: Afectación mayor o igual a 2 y menor a 10 hectáreas

Nivel 3: Afectación mayor o igual a 10 hectáreas

6. Incendios forestales distribuidos por meses de afectación:

En el mes de septiembre del 2024 se registró la mayor cobertura vegetal quemada de 203,99 hectáreas con 55 eventos; seguido del mes de octubre con 69 incendios forestales y con afectación de 180,76 hectáreas y seguido del mes de agosto con 56 eventos y con afectación de 71,08 hectáreas de cobertura vegetal quemada.

No.	Mes	No. de Evento	% De No. De Eventos	Ha de Cobertura Quemada	% De Cobertura Quemada
1	Enero	6	2,11%	8,38	1,27%
2	Febrero	8	2,82%	4,5	0,68%
3	Marzo	12	4,23%	26,3	4,00%
4	Abril	5	1,76%	3,62	0,55%
5	Junio	3	1,06%	2,16	0,33%
6	Julio	20	7,04%	10,38	1,58%
7	Agosto	56	19,72%	71,08	10,81%
8	Septiembre	55	19,37%	203,99	31,01%
9	Octubre	69	24,30%	180,76	27,48%
10	Noviembre	50	17,61%	146,58	22,29%
Total		284	100,00%	657,75	100,00%

Recurrencia de eventos vs. Ha. de cobertura quemada por mes

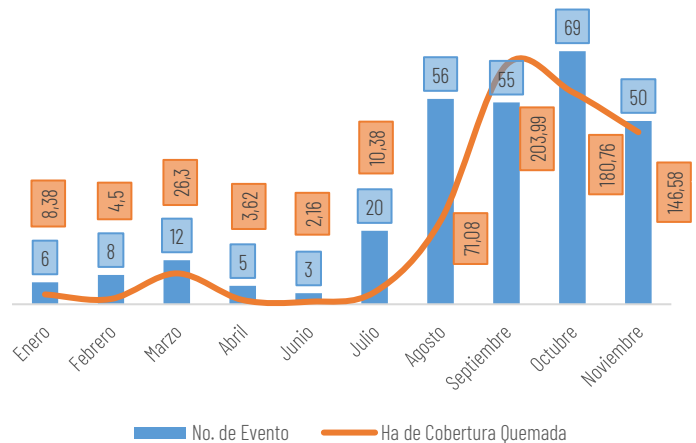

SitRep No. 08 – Incendios Forestales del 01 de enero a la fecha

INFORME DE SITUACIÓN AZUAY

Este Informe cubre el período de 01.01.2024 al 17/11/24

El próximo SITREP será emitido el viernes 01 de junio, o en caso de generarse nueva actividad relevante

7. Eventos de mayor impacto en los últimos 15 días.

Entre los casos más relevantes ocurridos durante los últimos 15 días podemos mencionar los siguientes:

Cañar/Déleg/Solano/Domay. El 27/09/2024 se suscitó un incendio forestal, el cual se encuentra **liquidado.**

-19 ha de Pajonal

-1 persona herida (leve)

Cuerpo de Bomberos Déleg y Cuerpo de Bomberos Cuenca realizaron las labores de sofocación adicional, Cuerpo de Bomberos Cuenca realizó el traslado de la persona herida (personal del Cuerpo de Bomberos Cuenca) a una casa de salud para su valoración debido a que presentaba inhalación de humo.

SitRep generado por la Dirección de Monitoreo de Eventos Adversos de la Secretaría Nacional de Gestión de Riesgos.

SitRep elaborado por:

Nombre: Ing. César Torres - Jefe de Sala de Monitoreo
Correo electrónico: cesar.torres@gestionderiesgos.gob.ec
Teléfono: 0992166095

SitRep aprobado por:

Nombre: Mariana Quispillo - Director de Monitoreo de Eventos Adversos
Correo electrónico: director.monitoreo@gestionderiesgos.gob.ec
Teléfono: 042593500 ext. 1960

Para ser agregado o removido de esta lista de SitRep, por favor envíe un correo electrónico a sala.nacional@gestionderiesgos.gob.ec
Para más información, visite nuestro sitio Web: <https://www.gestionderiesgos.gob.ec/informes-de-situacion-actual-por-eventos-adversos-ecuador/>