

# AFECTACIONES POR LLUVIAS EN EL ECUADOR

Inicio 01-10-2024 al 23-12-2024 10:00 Referencia SITREP No. 14

Desde el 01 de octubre de 2024 hasta la presente fecha, por lluvias se han registrado 215 eventos adversos en 19 provincias, afectando a 61 cantones y 132 parroquias. Los eventos más recurrentes son los siguientes: Inundación (31%), Deslizamiento (24%), Vendaval (20%), Socavamiento (10%) y Granizada (7%).

Las provincias con mayor impacto a personas son: **Cotopaxi, Pastaza, Pichincha, Tungurahua, Napo y Morona Santiago**

|                                 |                                  |                                    |                                   |                                   |                               |                                |                                     |
|---------------------------------|----------------------------------|------------------------------------|-----------------------------------|-----------------------------------|-------------------------------|--------------------------------|-------------------------------------|
| <b>2</b><br>Personas fallecidas | <b>930</b><br>Personas afectadas | <b>63</b><br>Personas damnificadas | <b>174</b><br>Viviendas afectadas | <b>13</b><br>Viviendas destruidas | <b>2</b><br>Puentes afectados | <b>3</b><br>Puentes destruidos | <b>4,93</b><br>Km de vías afectadas |
|---------------------------------|----------------------------------|------------------------------------|-----------------------------------|-----------------------------------|-------------------------------|--------------------------------|-------------------------------------|

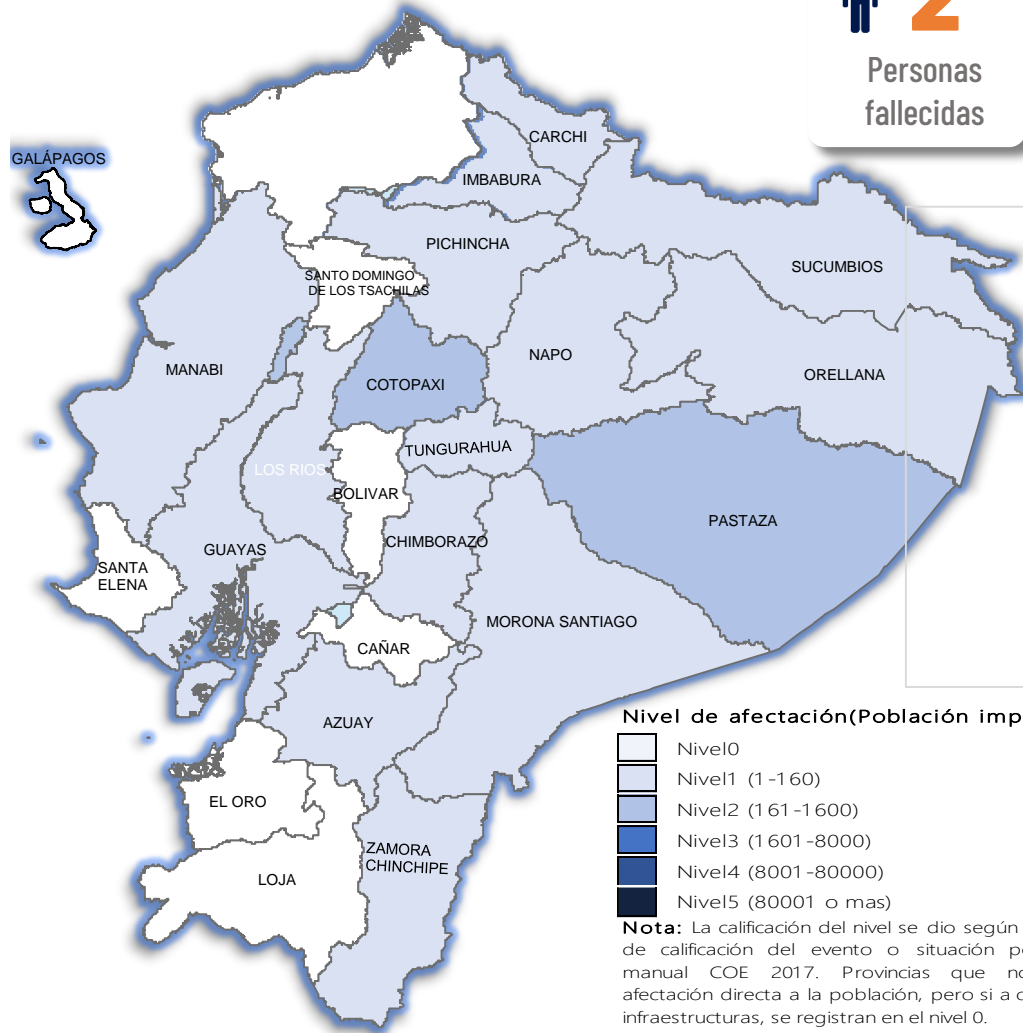

## Cantidad de eventos por lluvias

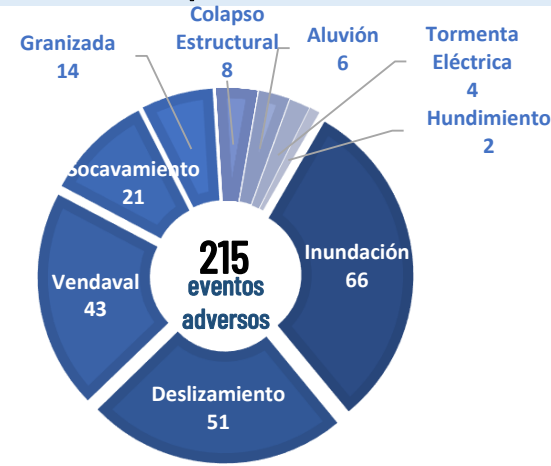

## Detalle de afectaciones a nivel provincia

| Provincia                    | Personas fallecidas | Personas Afectadas | Personas Damnificadas | Viviendas Afectadas | Viviendas Destruidas | Km. de vías afectadas |
|------------------------------|---------------------|--------------------|-----------------------|---------------------|----------------------|-----------------------|
| Cotopaxi                     | 0                   | 322                | 0                     | 4                   | 0                    | 30,05                 |
| Pastaza                      | 0                   | 137                | 32                    | 39                  | 6                    | 0,12                  |
| Pichincha                    | 0                   | 103                | 0                     | 41                  | 0                    | 1,62                  |
| Tungurahua                   | 0                   | 83                 | 0                     | 19                  | 0                    | 2,07                  |
| Napo                         | 0                   | 61                 | 0                     | 7                   | 0                    | 0,20                  |
| Morona Santiago              | 0                   | 49                 | 5                     | 15                  | 2                    | 0,50                  |
| Guayas                       | 0                   | 44                 | 9                     | 19                  | 2                    | 0,00                  |
| Los Ríos                     | 0                   | 40                 | 5                     | 10                  | 1                    | 0,00                  |
| Manabí                       | 0                   | 21                 | 4                     | 5                   | 1                    | 0,00                  |
| Sucumbios                    | 0                   | 20                 | 0                     | 6                   | 0                    | 0,02                  |
| Orellana                     | 0                   | 12                 | 0                     | 0                   | 0                    | 0,02                  |
| Chimborazo                   | 0                   | 11                 | 0                     | 3                   | 0                    | 0,08                  |
| Carchi                       | 2                   | 9                  | 8                     | 1                   | 1                    | 0,03                  |
| Azuay                        | 0                   | 8                  | 0                     | 2                   | 0                    | 0,16                  |
| Imbabura                     | 0                   | 7                  | 0                     | 2                   | 0                    | 0,08                  |
| Zamora Chinchipe             | 0                   | 3                  | 0                     | 1                   | 0                    | 0,01                  |
| Loja                         | 0                   | 0                  | 0                     | 0                   | 0                    | 0,00                  |
| Esmeraldas                   | 0                   | 0                  | 0                     | 0                   | 0                    | 0,00                  |
| Cañar                        | 0                   | 0                  | 0                     | 0                   | 0                    | 0,00                  |
| Santo Domingo de Los Tsáchis | 0                   | 0                  | 0                     | 0                   | 0                    | 0,00                  |
| Santa Elena                  | 0                   | 0                  | 0                     | 0                   | 0                    | 0,00                  |
| Bolívar                      | 0                   | 0                  | 0                     | 0                   | 0                    | 0,00                  |
| El Oro                       | 0                   | 0                  | 0                     | 0                   | 0                    | 0,00                  |
| Galápagos                    | 0                   | 0                  | 0                     | 0                   | 0                    | 0,00                  |
| <b>Total</b>                 | <b>2</b>            | <b>930</b>         | <b>63</b>             | <b>174</b>          | <b>13</b>            | <b>4,93</b>           |

## Número de eventos vs Personas Impactadas por mes

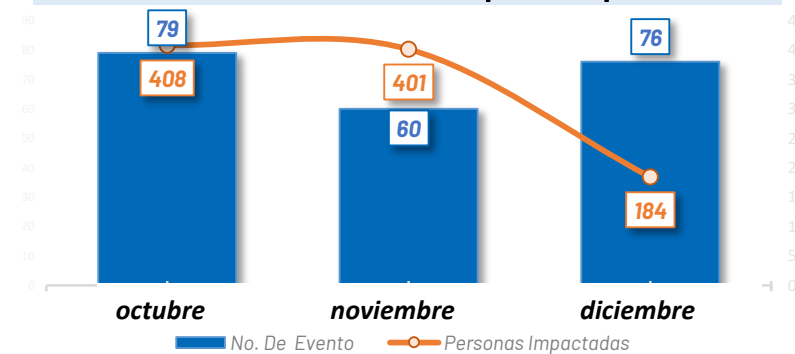

## Recurrencia de eventos por lluvias vs Personas Impactadas a nivel provincial

Personas impactadas refiere a la suma de personas afectadas y personas damnificadas

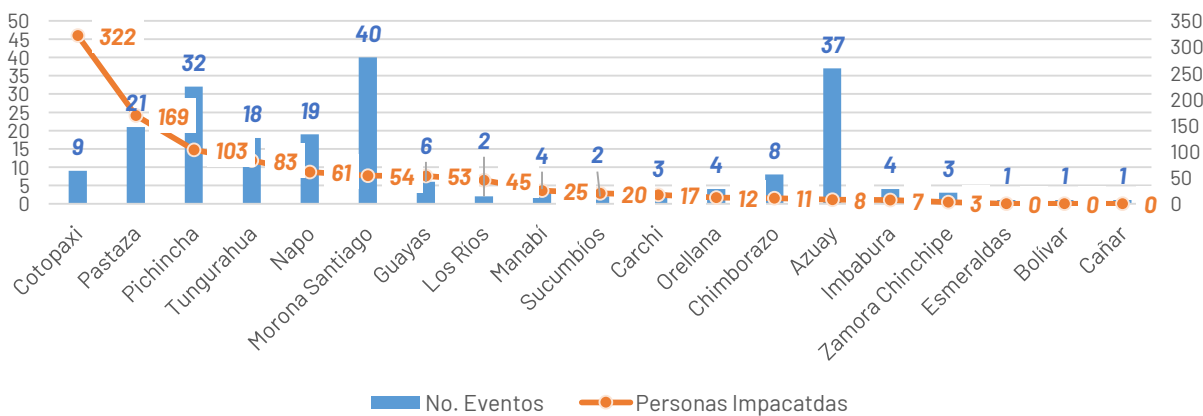

## Situación meteorológica

Según el Boletín Meteorológico Nro. 69 emitido por el INAMHI con estatus de ADVERTENCIA con Vigencia: desde 20H00 del 23 hasta las 10H00 del 27 de diciembre de 2024 con NIVEL AMENAZA METEOROLÓGICA: MEDIO Y ALTO, FENÓMENO: LLUVIAS, TORMENTAS ELÉCTRICAS Y RÁFAGAS DE VIENTO.

Entre el 23 y 27 de diciembre se presentarán lluvias de variable intensidad con tormentas y ráfagas de viento en las regiones de la Amazonía, Litoral y Sierra. Los días con mayor probabilidad, intensidad y distribución de lluvias serán el Miércoles 25 y jueves 26, no se descartan eventos puntuales muy fuertes.

Las condiciones atmosféricas previstas están influenciadas por el ingreso de masas de aire húmedo en los diferentes niveles de la troposfera, procesos de convergencia y divergencia. Adicionalmente, estas condiciones se ven reforzadas por el forzamiento oscilatorio de la Onda Tropical Madden-Julian y el calentamiento diurno, que podrían intensificar los eventos en las áreas identificadas con niveles de amenaza "alto".

Fuente: INAMHI

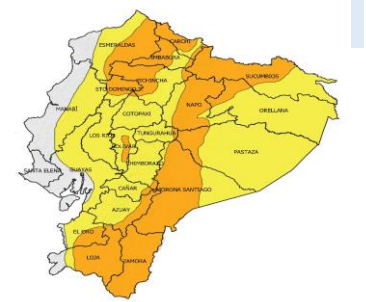

| REGIÓN      | Precipitación acumulada diaria (mm) |            |                |
|-------------|-------------------------------------|------------|----------------|
|             | Nivel Medio                         | Nivel Alto | Nivel Muy Alto |
| Litoral     | 10 - 18                             | 18 - 41    | -              |
| Interandina | 8 - 11                              | 11 - 27    | -              |
| Amazonia    | 22 - 31                             | 31 - 54    | -              |

## Asistencia Humanitaria

Por eventos producidos por lluvias desde el 01 de octubre de 2024 a la fecha, la SNGR y el SNDGIRD han entregado asistencia humanitaria a la población afectada, la cual se detalla a continuación:



**156**

TOTAL DE BIENES DE ASISTENCIA HUMANITARIA ENTREGADO - SNGR



**328**

TOTAL DE BIENES DE ASISTENCIA HUMANITARIA ENTREGADO - SNDGIRD

La SNGR ha entregado a población afectada un total de 156 bienes de asistencia humanitaria, a continuación se detallan algunos de los tipos de bienes:

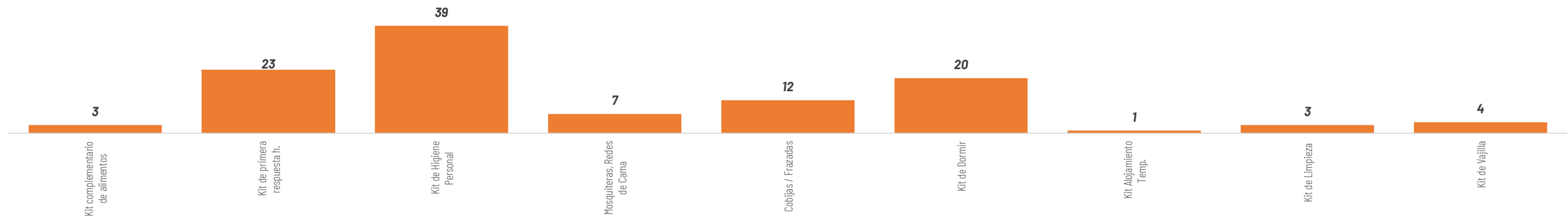

Las instituciones del SNDGIRD han entregado un total de 328 bienes de asistencia humanitaria:

