

AFECTACIONES POR LLUVIAS EN EL ECUADOR

Inicio 01-10-2024 al 27-12-2024 10:00 Referencia SITREP No. 15

Desde el 01 de octubre de 2024 hasta la presente fecha, por lluvias se han registrado 227 eventos adversos en 20 provincias, afectando a 65 cantones y 138 parroquias. Los eventos más recurrentes son los siguientes: Inundación (31%), Deslizamiento (26%), Vendaval (19%), Socavamiento (09%) y Granizada (6%)

Las provincias con mayor impacto a personas son: **Cotopaxi, Pastaza, Pichincha, , Tungurahua ,Esmeraldas ,Napo y Morona Santiago**

2
Personas fallecidas

1.041
Personas afectadas

67
Personas damnificadas

202
Viviendas afectadas

14
Viviendas destruidas

2
Puentes afectados

3
Puentes destruidos

5,05
Km de vías afectadas

Cantidad de eventos por lluvias

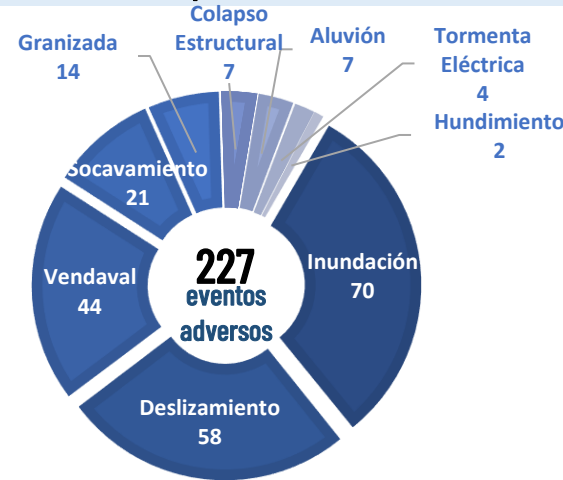

Detalle de afectaciones a nivel provincia

Provincia	Personas fallecidas	Personas Afectadas	Personas Damnificadas	Viviendas Afectadas	Viviendas Destruidas	Km. de vías afectadas
Cotopaxi	0	322	0	4	0	0,02
Pastaza	0	137	32	39	6	0,12
Pichincha	0	103	0	41	0	1,62
Tungurahua	0	84	0	20	0	2,08
Esmeraldas	0	82	0	20	0	0,00
Napo	0	61	0	7	0	0,20
Morona Santiago	0	49	5	15	2	0,50
Guayas	0	44	9	19	2	0,00
Manabí	0	49	4	12	1	0,00
Los Ríos	0	40	5	10	1	0,00
Sucumbíos	0	20	0	6	0	0,02
Carchi	2	9	8	1	1	0,03
Orellana	0	12	0	0	0	0,02
Chimborazo	0	11	0	3	0	0,08
Imbabura	0	7	4	2	1	0,08
Azuay	0	8	0	2	0	0,25
Zamora Chinchipe	0	3	0	1	0	0,01
Cañar	0	0	0	0	0	0,00
Santo Domingo de Los Tsáct	0	0	0	0	0	0,00
Santa Elena	0	0	0	0	0	0,00
Bolívar	0	0	0	0	0	0,00
El Oro	0	0	0	0	0	0,00
Loja	0	0	0	0	0	0,02
Galápagos	0	0	0	0	0	0,00
Total	2	1041	67	202	14	5,05

Número de eventos vs Personas Impactadas por mes

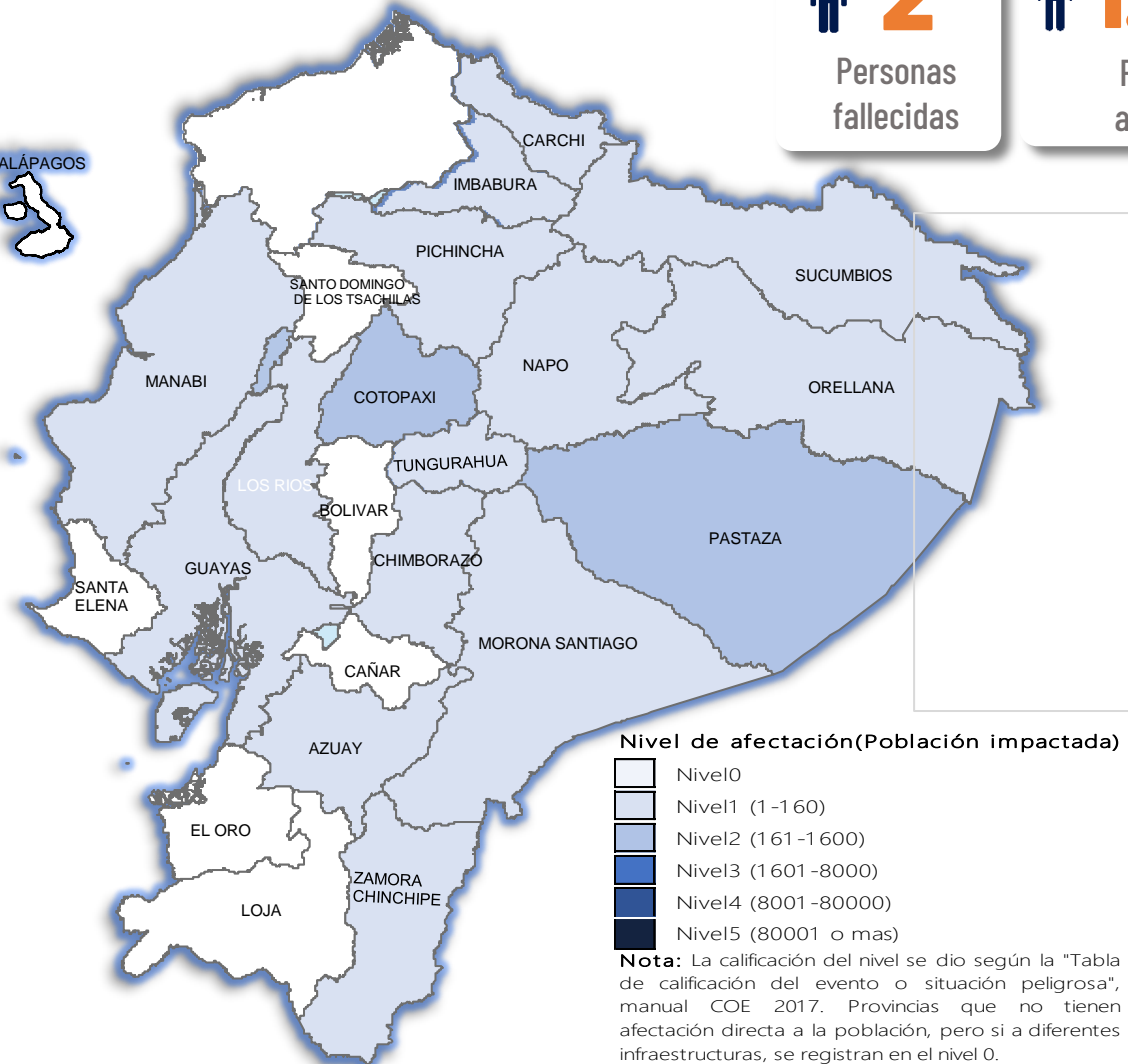
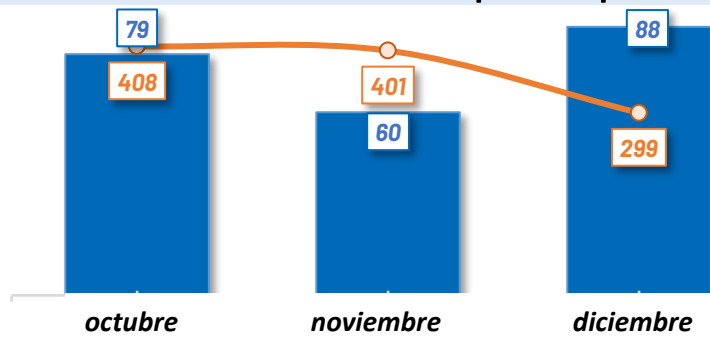

Recurrencia de eventos por lluvias vs Personas Impactadas a nivel provincial

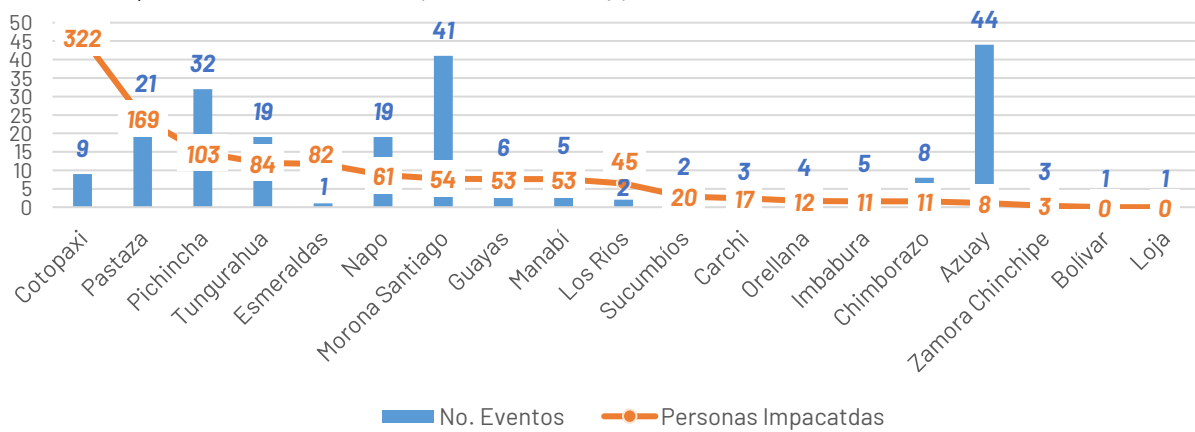

Situación meteorológica

Según el Boletín Meteorológico Nro. 70 emitido por el INAMHI con estatus de ADVERTENCIA con Vigencia: desde 10H00 del 27 hasta las 10H00 del 30 de diciembre de 2024 con NIVEL AMENAZA METEOROLÓGICA: MEDIO, ALTO y MUY ALTO, FENÓMENO: LLUVIAS, TORMENTAS ELÉCTRICAS Y RÁFAGAS DE VIENTO.

Entre 27 y 30 de diciembre, las lluvias de variable intensidad con tormentas y ráfagas de viento continúen presentándose en gran parte del Ecuador continental. Se prevé que los registros más altos se tengan en la región Amazónica y zonas de estribación de cordillera oriental y occidental. Los días con mayor intensidad y distribución de lluvias serán el viernes 27 y domingo 29 (no se descartan eventos puntuales Muy Fuertes).

Las condiciones atmosféricas previstas están influenciadas por el ingreso de masas de aire húmedo en los diferentes niveles de la troposfera, procesos de convergencia y divergencia. Adicionalmente, estas condiciones se ven reforzadas por el forzamiento oscilatorio de la Ondas Tropicales y el calentamiento diurno. Fuente: INAMHI

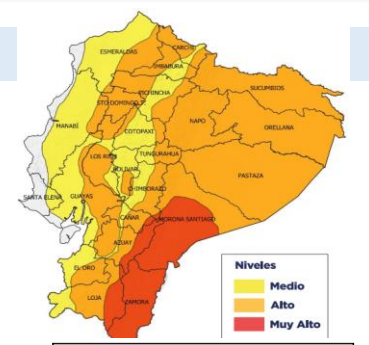

REGIÓN	Precipitación acumulada diaria (mm)		
	Nivel Medio	Nivel Alto	Nivel Muy Alto
Litoral	10 - 18	18 - 50	-
Interandina	8 - 11	11 - 35	28 - 40
Amaz3nía	22 - 31	31 - 60	55 - 80

Asistencia Humanitaria

Por eventos producidos por lluvias desde el 01 de octubre de 2024 a la fecha, la SNGR y el SNDGIRD han entregado asistencia humanitaria a la población afectada, la cual se detalla a continuación:



172

TOTAL DE BIENES DE ASISTENCIA HUMANITARIA ENTREGADO - SNGR



328

TOTAL DE BIENES DE ASISTENCIA HUMANITARIA ENTREGADO - SNDGIRD

La SNGR ha entregado a población afectada un total de 172 bienes de asistencia humanitaria, a continuación se detallan algunos de los tipos de bienes:

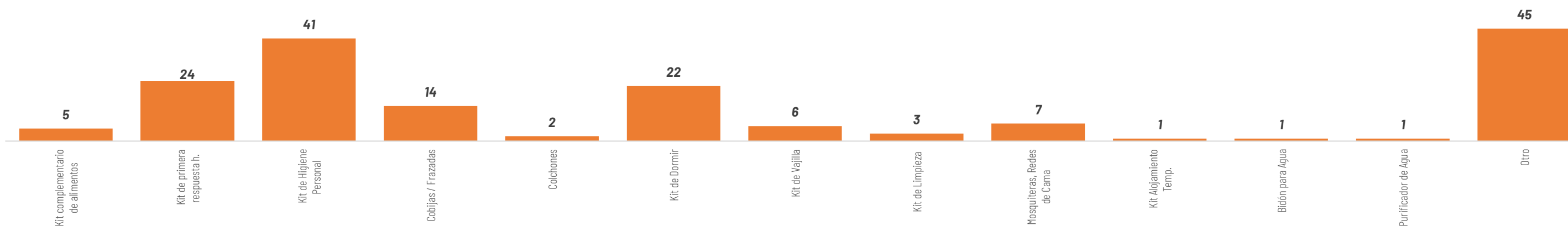

Las instituciones del SNDGIRD han entregado un total de 328 bienes de asistencia humanitaria:

