

Desde el 01 de enero de 2025 hasta la presente fecha, por lluvias se han registrado 166 eventos adversos en 20 provincias, afectando a 62 cantones y 110 parroquias. Los eventos más recurrentes son los siguientes:

Deslizamiento (54%), Inundación (23%), Colapso Estructural (07%), Socavamiento (07%) y Vendaval (4%)

Las provincias con mayor impacto a personas son: **Guayas, Loja, Pichincha, Chimborazo, Los Ríos, Azuay y Imbabura**

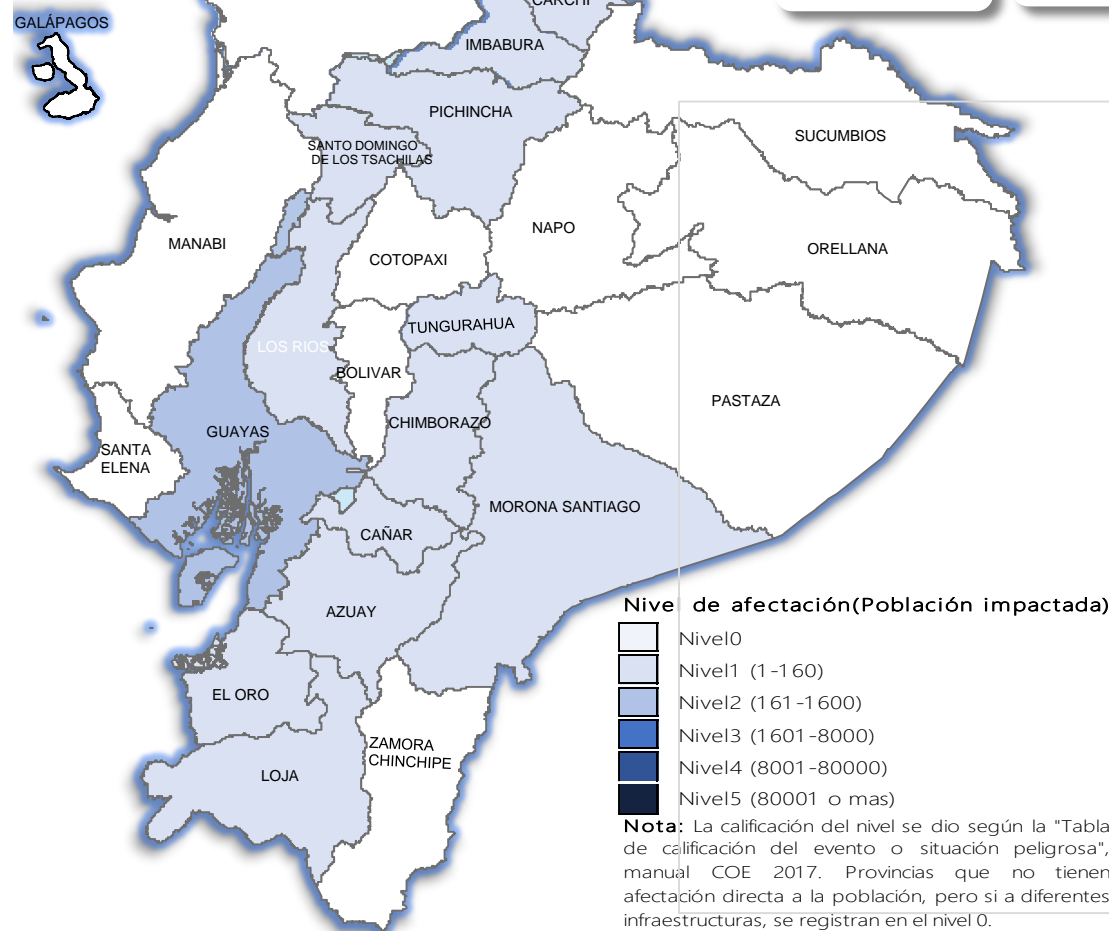

Cantidad de eventos por lluvias

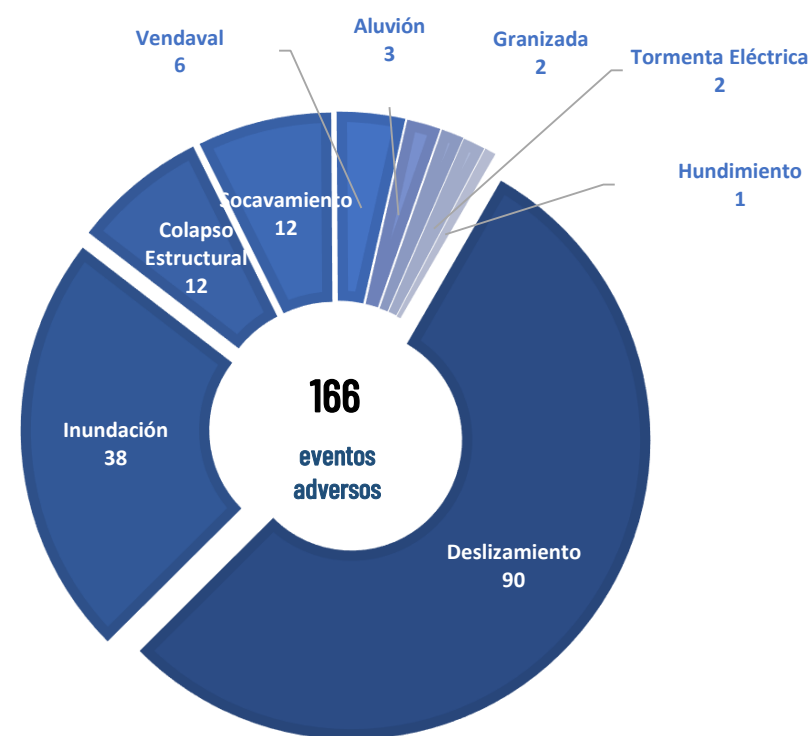

Detalle de afectaciones a nivel provincia

Provincia	Personas fallecidas	Personas Afectadas	Personas Damnificadas	Viviendas Afectadas	Viviendas Destruidas	Km. de vías afectadas
Guayas	0	329	0	83	0	0,00
Loja	0	92	11	25	2	0,18
Pichincha	1	50	0	12	0	1,78
Chimborazo	0	44	0	15	0	2,87
Los Ríos	0	41	0	10	0	0,04
Azuay	0	26	4	8	1	0,42
Imbabura	0	26	0	10	0	0,08
Santo Domingo de Los Tsáchil	0	9	0	1	0	0,00
El Oro	0	7	0	3	0	0,36
Cañar	0	6	0	2	0	0,04
Morona Santiago	0	2	0	1	0	0,05
Carchi	0	2	0	2	0	0,07
Tungurahua	1	0	1	0	1	0,60
Cotopaxi	0	0	0	0	0	0,05
Manabí	0	0	0	1	0	0,00
Pastaza	0	0	0	1	0	0,03
Esmeraldas	0	0	0	2	0	0,02
Napo	0	0	0	0	0	0,00
Sucumbios	0	0	0	0	0	0,00
Orellana	0	0	0	0	0	0,00
Zamora Chinchipe	0	0	0	0	0	0,02
Santa Elena	0	0	0	0	0	0,00
Bolívar	0	0	0	0	0	0,05
Galápagos	0	0	0	0	0	0,00
Total	2	634	16	176	4	6,66

Recurrencia de eventos por lluvias vs Personas Impactadas a nivel provincial

Personas impactadas refiere a la suma de personas afectadas y personas damnificadas

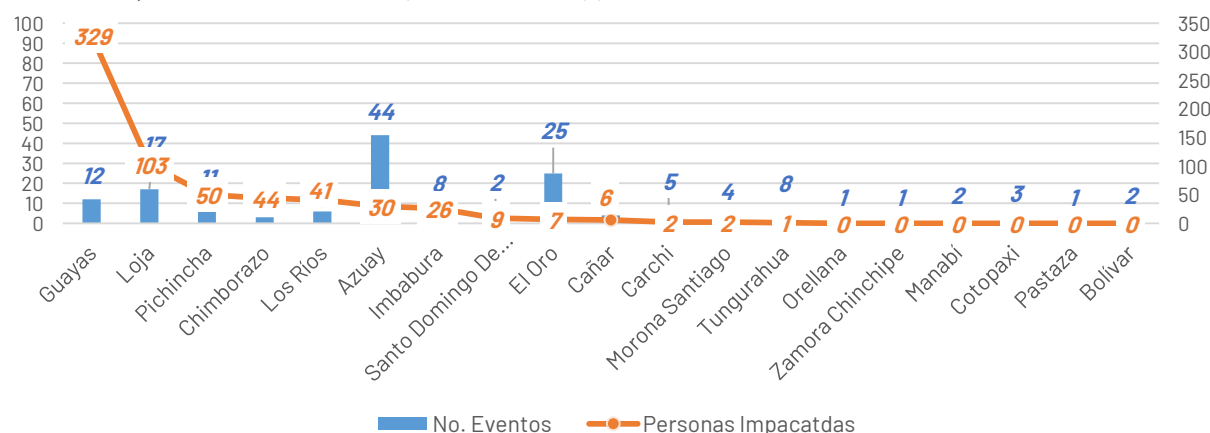

Situación meteorológica

Según el Boletín Meteorológico Nro. 04 emitido por el INAMHI con estatus de ADVERTENCIA con Vigencia: desde 13:00 del 16 de enero hasta las 07:00 del 20 de enero 2025. Se pronostica lluvia moderada a ocasionalmente fuerte en el interior del litoral, afectando especialmente las provincias de Esmeraldas, Santo Domingo de los Tsáchilas, norte del Guayas y El Oro. Así mismo se espera que se presenten lluvias ocasionales y puntualmente fuertes en el norte y sur de la Sierra. En la Amazonía las lluvias se enfocarán en la estribación de cordillera oriental

REGIÓN	Precipitación acumulada diaria (mm)	
	Nivel Medio	Nivel Alto
Litoral	10 - 18	18 - 60
Interandina	8 - 11	11 - 30
Amazonía	22 - 31	31 - 60



Fig. 1: Mapa de nivel de amenaza. - Incremento de intensidad y distribución de lluvias, tormentas y ráfagas de viento.

Asistencia Humanitaria

Por eventos producidos por lluvias desde el 01 de enero de 2025 a la fecha, la SNGR y el SNDGIRD han entregado asistencia humanitaria a la población afectada, la cual se detalla a continuación:



168

TOTAL DE BIENES DE ASISTENCIA HUMANITARIA ENTREGADO - SNGR



1.734

TOTAL DE BIENES DE ASISTENCIA HUMANITARIA ENTREGADO - SNDGIRD

La SNGR ha entregado a población afectada un total de 168 bienes de asistencia humanitaria, a continuación se detallan algunos de los tipos de bienes:

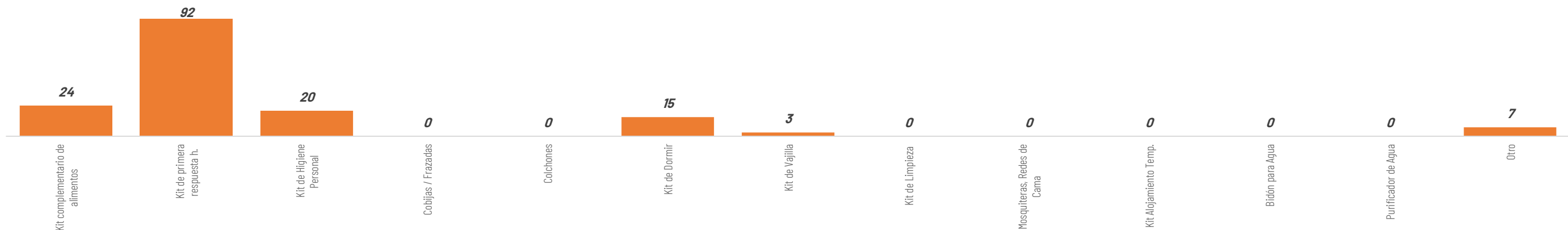

Las instituciones del SNDGIRD han entregado un total de 1.734 bienes de asistencia humanitaria:

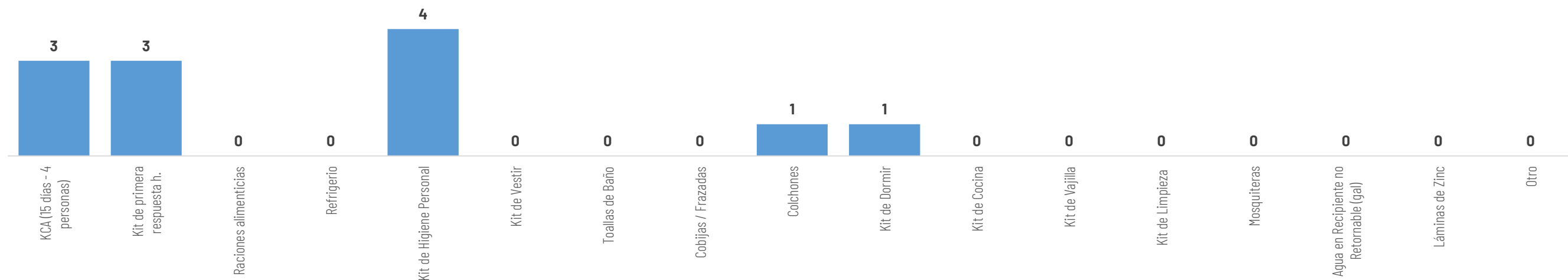

3

COE Cantonales

Chimbo, Riobamba y Quilanga



1

Cantón con declaratoria de Emergencia

-EL 09 de enero de 2025 se declaró en emergencia **Cantón Chimbo en la provincia de Bolívar**, a fin de intervenir y controlar de forma inminente la afectación vial y estructural, provocados por el deslizamiento de tierra, "En El Sector De Tamban, Ciudadela Benalcazar".

1

Parroquia con declaratoria de Emergencia

- Se declaró en emergencia a la **parroquia de San Antonio de las Aradas** del cantón Quilanga provincia de Loja, por un aluvión registrado el 6 de enero de 2025.

