

# AFECTACIONES POR LLUVIAS EN EL ECUADOR

Inicio 01-10-yyyy al 02-01-yyyy 17:00 Referencia SITREP No. 16

Desde el 01 de octubre de 2024 hasta la presente fecha, por lluvias se han registrado 270 eventos adversos en 21 provincias, afectando a 79 cantones y 159 parroquias. Los eventos más recurrentes son los siguientes:

Deslizamiento (30%), Inundación (29%), Vendaval (19%), Socavamiento (09%) y Granizada (5%)

Las provincias con mayor impacto a personas son: **Cotopaxi, Pastaza, Pichincha, Tungurahua, Esmeraldas, Manabí y Napo**

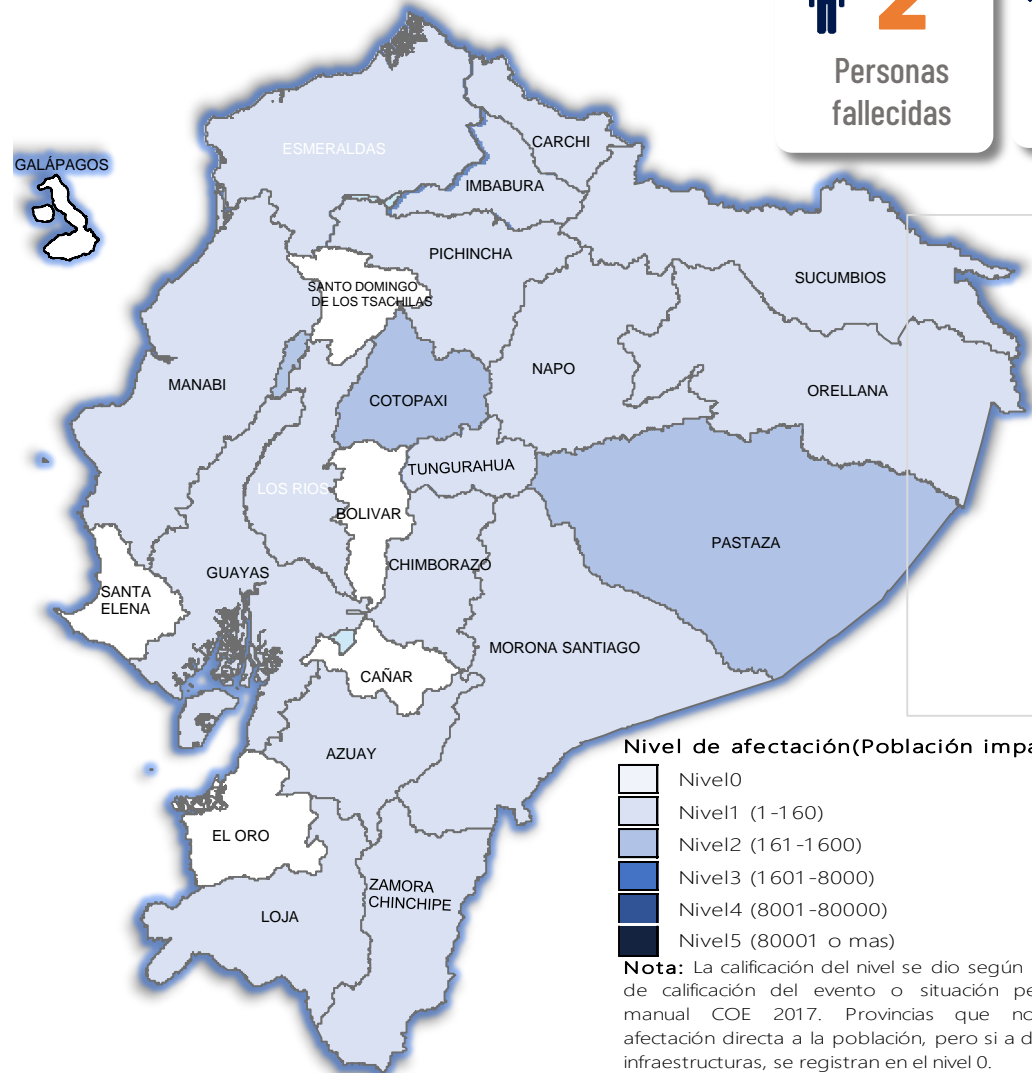

## Cantidad de eventos por lluvias

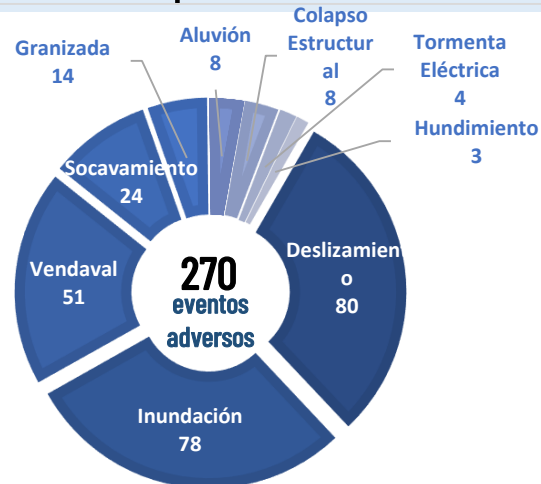

## Detalle de afectaciones a nivel provincia

Provincia	Personas fallecidas	Personas Afectadas	Personas Damnificadas	Viviendas Afectadas	Viviendas Destruidas	Km. de vías afectadas
Cotopaxi	0	322	0	4	0	0,02
Pastaza	0	137	32	39	6	0,12
Pichincha	0	108	0	41	0	1,67
Tungurahua	0	85	0	20	0	2,08
Esmeraldas	0	82	0	20	0	0,00
Manabí	0	77	4	19	2	0,00
Napo	0	61	0	7	0	0,20
Morona Santiago	0	50	5	15	2	0,54
Guayas	0	45	9	20	2	0,00
Los Ríos	0	40	5	10	1	0,00
Sucumbios	0	20	0	6	0	0,02
Carchi	2	9	8	1	1	0,03
Imbabura	0	9	4	3	1	0,08
Orellana	0	12	0	0	0	0,02
Chimborazo	0	11	0	3	0	0,10
Azuay	0	8	0	2	0	0,46
Loja	0	5	0	4	0	0,06
Zamora Chinchipe	0	3	0	1	0	0,01
Cañar	0	0	0	0	0	0,00
Santa Domingo de Los Tsáchis	0	0	0	0	0	0,00
Santa Elena	0	0	0	0	0	0,00
Bolívar	0	0	0	0	0	0,00
El Oro	0	0	0	1	0	0,02
Galápagos	0	0	0	0	0	0,00
<b>Total</b>	<b>2</b>	<b>1084</b>	<b>67</b>	<b>216</b>	<b>15</b>	<b>5,43</b>

## Número de eventos vs Personas Impactadas por mes

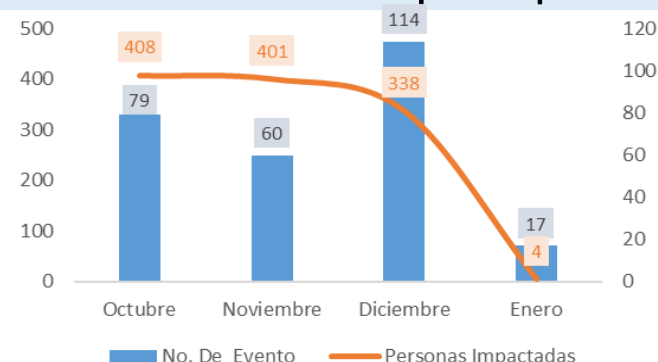

## Recurrencia de eventos por lluvias vs Personas Impactadas a nivel provincial

Personas impactadas refiere a la suma de personas afectadas y personas damnificadas

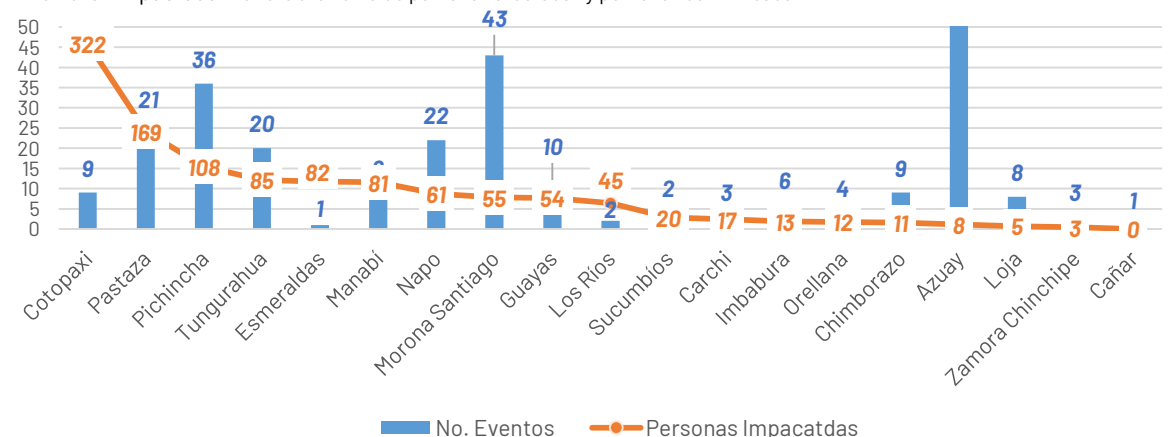

## Situación meteorológica

Según el Boletín Meteorológico Nro. 71 emitido por el INAMHI con estatus de ADVERTENCIA con Vigencia: desde 19H00 del 30 de diciembre de 2024 hasta las 10H00 del 04 de enero de 2025 con NIVEL AMENAZA METEOROLÓGICA: MEDIO, ALTO y MUY ALTO, FENÓMENO: LLUVIAS, TORMENTAS ELÉCTRICAS Y RÁFAGAS DE VIENTO, se comunica lo siguiente. Se prevé persistencia de lluvias de variable intensidad con tormentas y ráfagas de viento en gran parte del país, resaltando la región Amazónica, zona interior del Litoral y estribaciones de cordillera, con mayor énfasis la madrugada del 31 de diciembre, y los días 3 y 4 de enero 2025 (no se descartan eventos puntuales Muy Fuertes). Las áreas delimitadas en naranja presentan mayor probabilidad y amenaza de lluvias. Las zonas entrecortadas con azul presentan probable ocurrencia de crecidas de cuerpos de agua. Es probable que estas condiciones se repitan la próxima semana, de ser el caso, se generará una nueva advertencia. Manténgase informado. Fuente: INAMHI

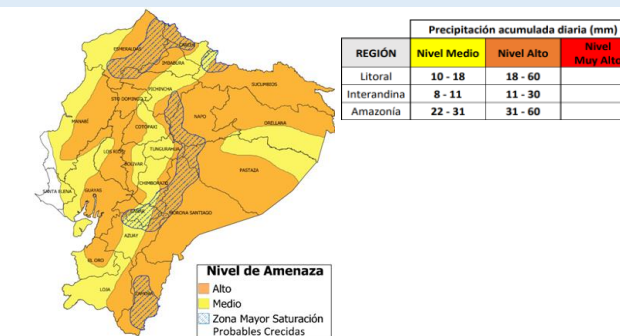

## Asistencia Humanitaria

Por eventos producidos por lluvias desde el 01 de octubre de 2024 a la fecha, la SNGR y el SNDGIRD han entregado asistencia humanitaria a la población afectada, la cual se detalla a continuación:



# 3.623

TOTAL DE BIENES DE ASISTENCIA HUMANITARIA ENTREGADO - SNGR



# 324

TOTAL DE BIENES DE ASISTENCIA HUMANITARIA ENTREGADO - SNDGIRD

La SNGR ha entregado a población afectada un total de 3.623 bienes de asistencia humanitaria, a continuación se detallan algunos de los tipos de bienes:

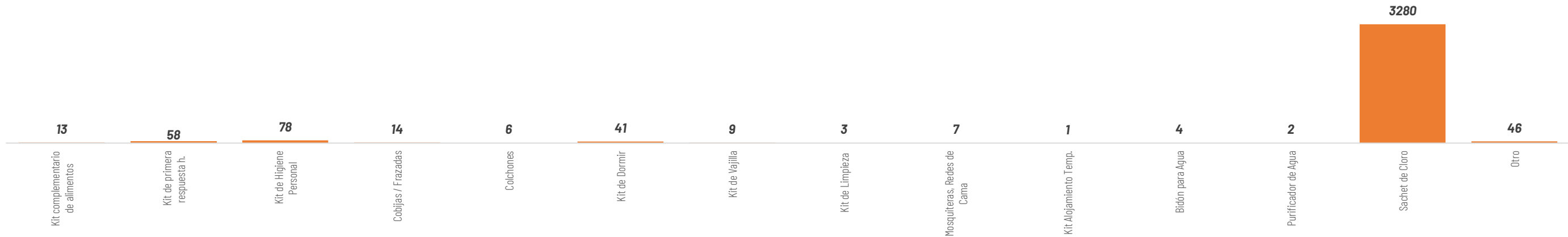

Las instituciones del SNDGIRD han entregado un total de 324 bienes de asistencia humanitaria:

