

Desde el 01 de octubre de 2024 hasta la presente fecha, por lluvias se han registrado 329 eventos adversos en 22 provincias, afectando a 95 cantones y 190 parroquias. Los eventos más recurrentes son los siguientes: Deslizamiento (32%), Inundación (29%), Vendaval (17%), Socavamiento (08%) y Granizada (5%)

Las provincias con mayor impacto a personas son: **Cotopaxi, Pastaza, Pichincha, Manabí, Tungurahua, Esmeraldas y Napo**

3 Personas fallecidas	1.125 Personas afectadas	84 Personas damnificadas	240 Viviendas afectadas	20 Viviendas destruidas	2 Puentes afectados	3 Puentes destruidos	6,25 Km de vías afectadas
---------------------------------	------------------------------------	------------------------------------	-----------------------------------	-----------------------------------	-------------------------------	--------------------------------	-------------------------------------

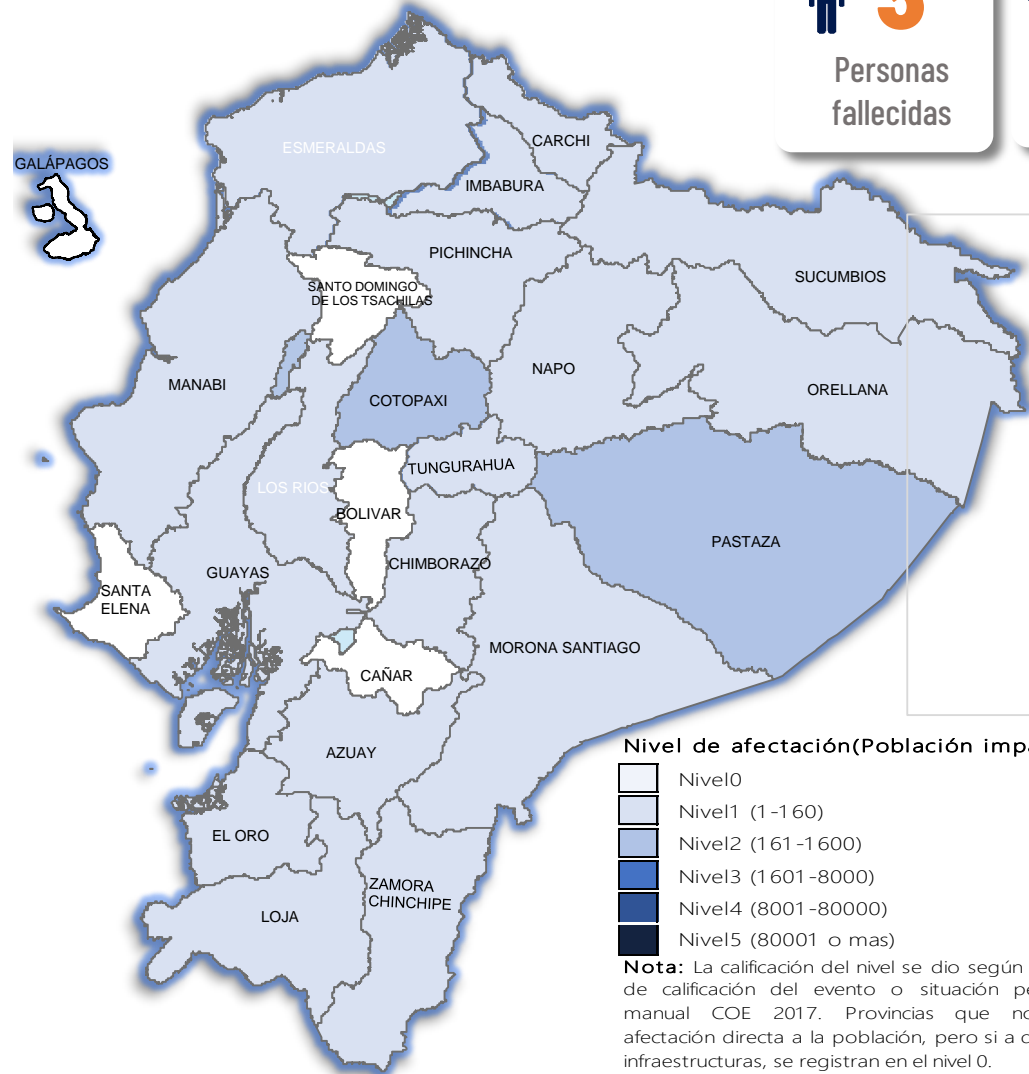

Cantidad de eventos por lluvias

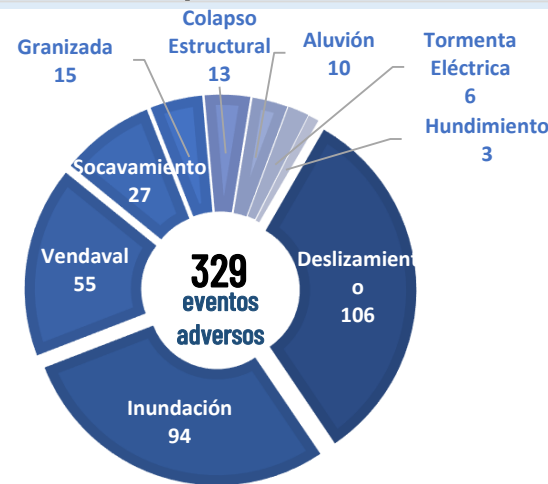

Detalle de afectaciones a nivel provincia

Provincia	Personas fallecidas	Personas Afectadas	Personas Damnificadas	Viviendas Afectadas	Viviendas Destruidas	Km. de vías afectadas
Cotopaxi	0	322	0	4	0	0,02
Pastaza	0	137	32	39	6	0,12
Pichincha	1	108	0	42	0	1,74
Manabí	0	81	9	20	2	0,00
Tungurahua	0	85	0	20	0	2,40
Esmeraldas	0	82	0	21	0	0,00
Napo	0	61	3	7	1	0,20
Guayas	0	45	14	20	3	0,00
Morona Santiago	0	50	5	15	2	0,55
Los Ríos	0	40	5	10	1	0,02
Imbabura	0	35	4	13	1	0,11
Sucumbios	0	20	0	6	0	0,02
Azuay	0	16	4	7	1	0,64
Carchi	2	9	8	1	1	0,07
Orellana	0	12	0	0	0	0,02
Chimborazo	0	11	0	3	0	0,10
Loja	0	5	0	6	2	0,11
Zamora Chinchipe	0	3	0	1	0	0,01
El Oro	0	3	0	4	0	0,09
Cañar	0	0	0	0	0	0,00
Santo Domingo de Los Tsáchis	0	0	0	1	0	0,00
Santa Elena	0	0	0	0	0	0,00
Bolívar	0	0	0	0	0	0,03
Galápagos	0	0	0	0	0	0,00
Total	3	1125	84	240	20	6,25

Número de eventos vs Personas Impactadas por mes



Recurrencia de eventos por lluvias vs Personas Impactadas a nivel provincial

Personas impactadas refiere a la suma de personas afectadas y personas damnificadas

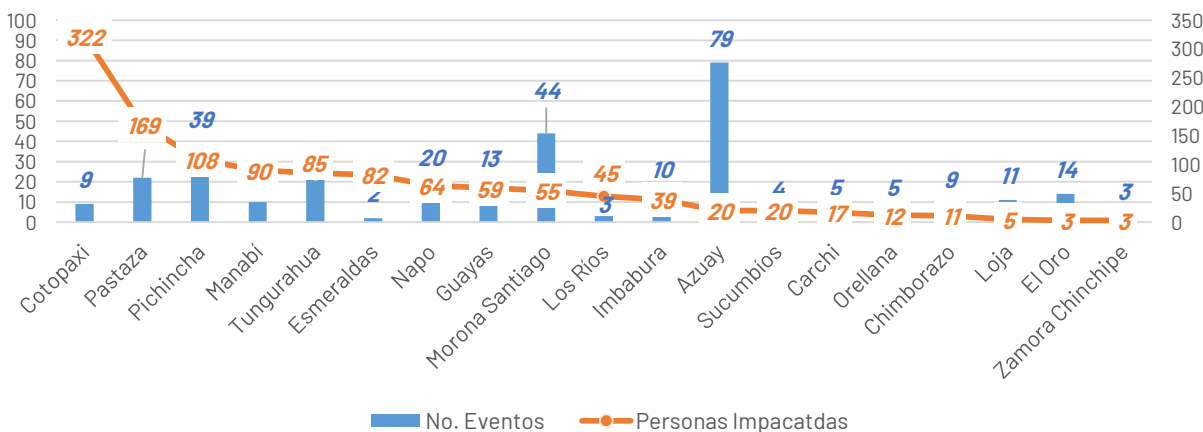

Situación meteorológica

Según el Boletín Meteorológico Nro. 72 emitido por el INAMHI con estatus de ADVERTENCIA con Vigencia: desde 19H00 del 04 hasta las 10H00 del 09 de enero de 2025. Se prevé persistencia de lluvias de variable intensidad con tormentas y ráfagas de viento en gran parte del país, resaltando la región Amazónica, zona interior del Litoral y estribaciones de la cordillera, con mayor énfasis el día 5 de enero; y entre la noche del 8 y madrugada el 9 de enero 2025 (no se descartan eventos puntuales Muy Fuertes). Las áreas delimitadas en naranja presentan mayor probabilidad y amenaza de lluvias. Fuente: INAMHI

REGIÓN	Precipitación acumulada diaria (mm)		
	Nivel Medio	Nivel Alto	Nivel Muy Alto
Litoral	10 - 18	18 - 60	
Interandina	8 - 11	11 - 30	
Amazonia	22 - 31	31 - 60	

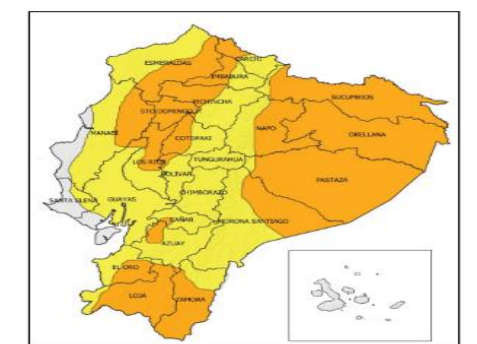

Fig. 1. Mapa de nivel de amenaza. - Incremento de intensidad y distribución de lluvias, tormentas y ráfagas de viento.

Asistencia Humanitaria

Por eventos producidos por lluvias desde el 01 de octubre de 2024 a la fecha, la SNGR y el SNDGIRD han entregado asistencia humanitaria a la población afectada, la cual se detalla a continuación:



4.233

TOTAL DE BIENES DE ASISTENCIA HUMANITARIA ENTREGADO - SNGR



441

TOTAL DE BIENES DE ASISTENCIA HUMANITARIA ENTREGADO - SNDGIRD

La SNGR ha entregado a población afectada un total de 4.233 bienes de asistencia humanitaria, a continuación se detallan algunos de los tipos de bienes:

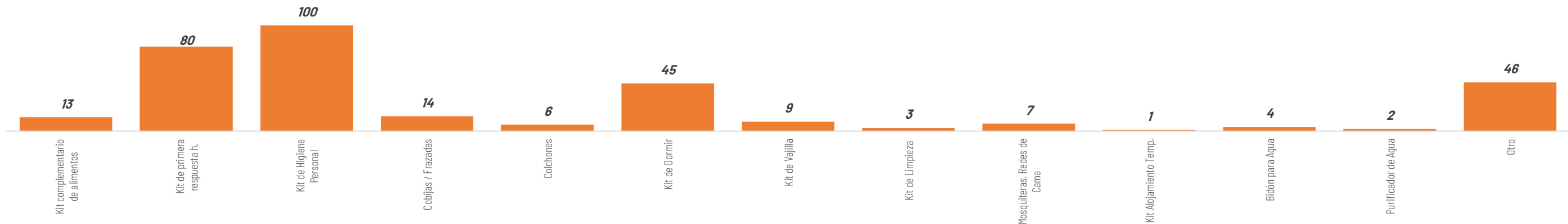

Las instituciones del SNDGIRD han entregado un total de 441 bienes de asistencia humanitaria:

