

AFECTACIONES POR LLUVIAS EN EL ECUADOR

Inicio 01-01-2025 al 07-02-2025 14:00 Referencia SITREP No. 8

Desde el 01 de enero de 2025 hasta la presente fecha, por lluvias se han registrado 268 eventos adversos en 21 provincias, afectando a 86 cantones y 167 parroquias. Los eventos más recurrentes son los siguientes: Deslizamiento (48%), Inundación (28%), Colapso Estructural (07%), Socavamiento (07%) y Vendaval (5%)

Las provincias con mayor impacto a personas son: **Chimborazo, Guayas, Loja, Napo, Pichincha, Los Ríos y Manabí**

4
Personas fallecidas

1.599
Personas afectadas

51
Personas damnificadas

242
Viviendas afectadas

11
Viviendas destruidas

3
Puentes afectados

1
Puentes destruidos

8,00
Km de vías afectadas

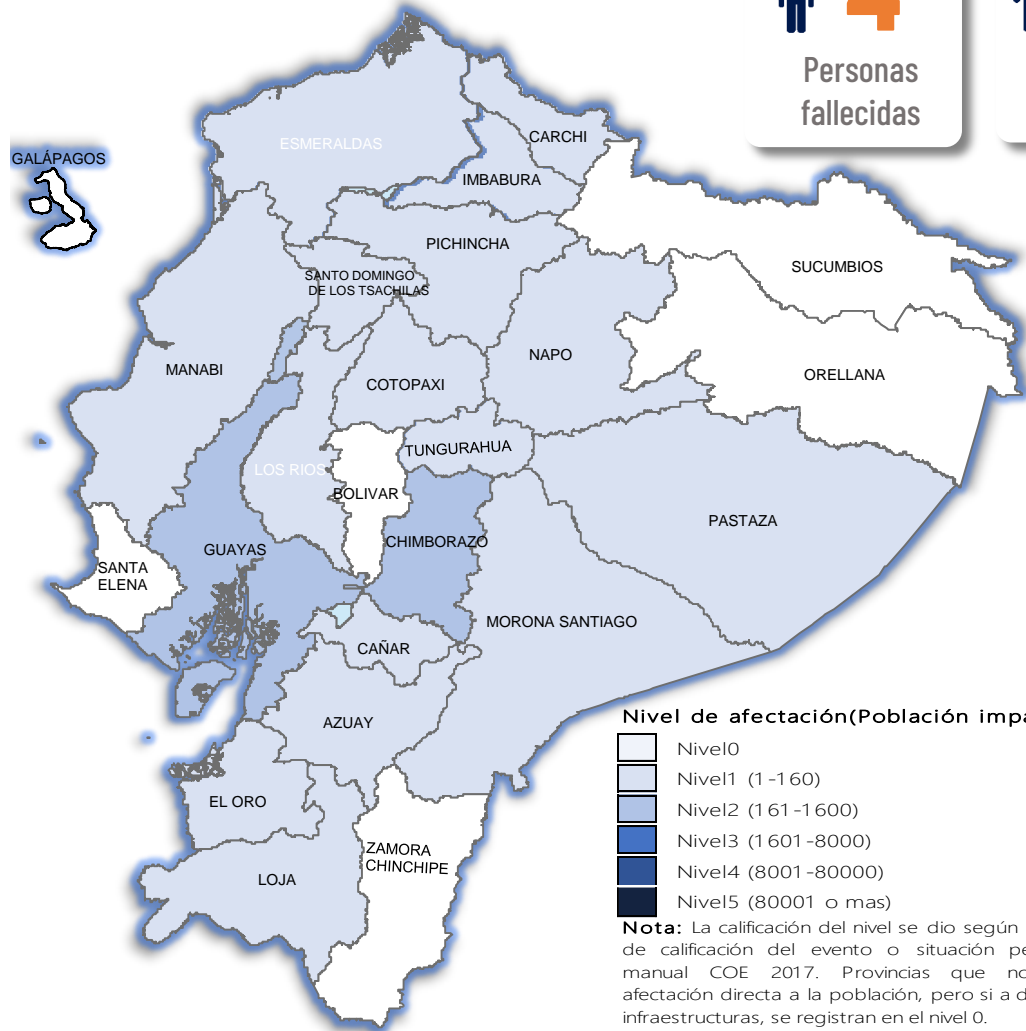

Cantidad de eventos por lluvias

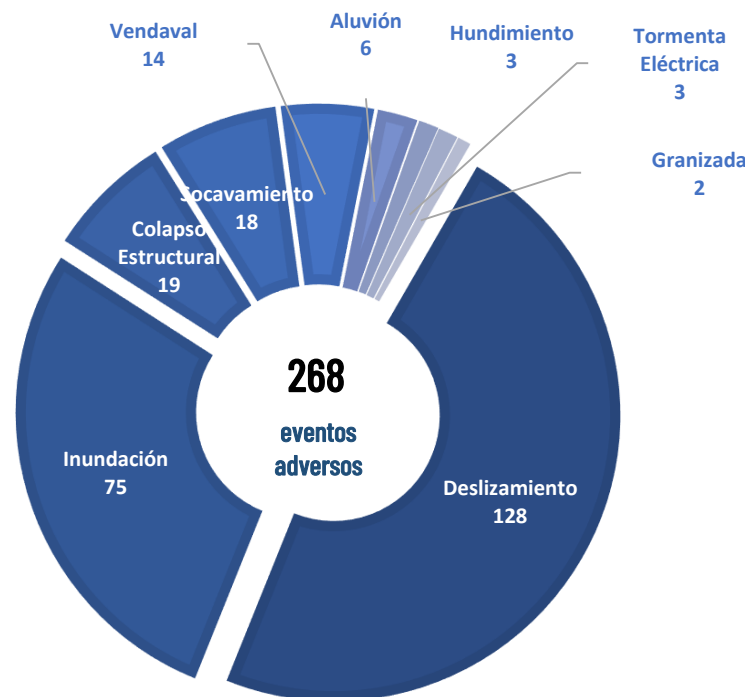

Detalle de afectaciones a nivel provincia

Provincia	Personas fallecidas	Personas Impactadas	Personas Damnificadas	Viviendas Afectadas	Viviendas Destruidas	Km. de vías afectadas
Chimborazo	0	715	0	15	0	2,95
Guayas	0	381	2	95	1	0,06
Loja	0	115	23	38	2	0,23
Napo	0	97	0	0	0	0,00
Pichincha	1	78	3	19	1	1,95
Los Ríos	0	53	5	12	3	0,10
Manabí	0	48	0	21	0	0,00
Azuay	0	39	4	9	1	0,51
Morona Santiago	0	29	7	6	1	0,42
Imbabura	2	29	0	11	0	0,36
Cotopaxi	0	20	0	0	0	0,05
Esmaldas	0	15	0	6	0	0,04
Santo Domingo de Los Tsé	0	9	0	1	0	0,05
El Oro	0	7	0	3	0	0,39
Cañar	0	6	0	2	0	0,04
Pastaza	0	6	6	2	1	0,08
Carchí	0	2	0	2	0	0,07
Tungurahua	1	1	1	0	1	0,60
Sucumbios	0	0	0	0	0	0,00
Orellana	0	0	0	0	0	0,00
Zamora Chinchipe	0	0	0	0	0	0,05
Santa Elena	0	0	0	0	0	0,00
Bolívar	0	0	0	0	0	0,05
Galápagos	0	0	0	0	0	0,00
Total	4	1650	51	242	11	8,00

Recurrencia de eventos por lluvias vs Personas Impactadas a nivel provincial

Personas impactadas refiere a la suma de personas afectadas y personas damnificadas

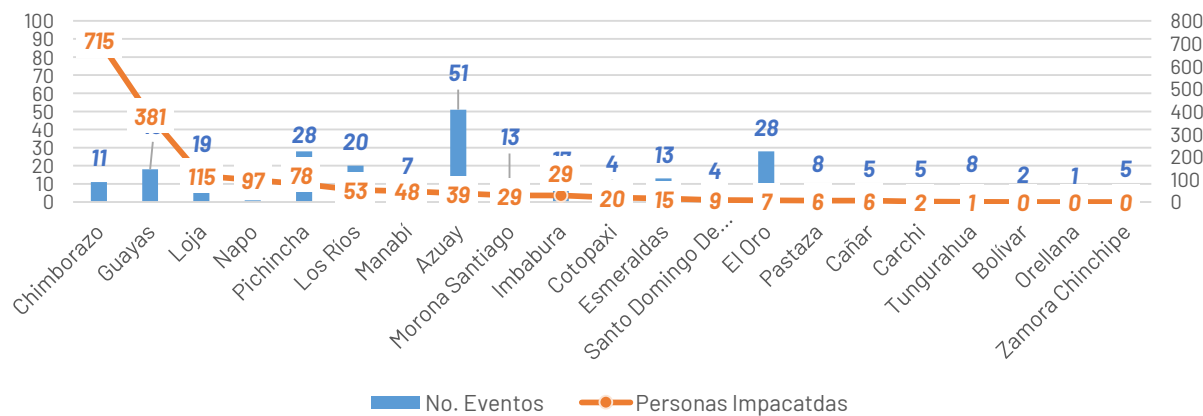

Situación meteorológica

Según el Boletín Meteorológico Nro. 08 emitido por el INAMHI con estatus de ADVERTENCIA con Vigencia: desde las 03H00 del 6 de febrero hasta las 10H00 del 11 de febrero de 2025 con NIVEL AMENAZA METEOROLÓGICA: MEDIO, ALTO y MUY ALTO, FENÓMENO: LLUVIAS, TORMENTAS ELÉCTRICAS Y RÁFAGAS DE VIENTO, se comunica lo siguiente:

Desde el 06 de febrero, se esperan nuevamente lluvias entre moderadas a muy fuertes en el norte e interior del Litoral. En la Sierra, las precipitaciones serán dispersas, pero más intensas al norte y sur de la región, acompañadas de tormentas eléctricas y posible caída de granizo. En la Amazonía, las lluvias se concentrarán en la estribación de cordillera.

Se prevé que los eventos de mayor relevancia se presenten entre el 7, 9 y 10 de febrero en horas de la noche y madrugada.

Las áreas delimitadas en naranja y rojo presentan mayor probabilidad y amenaza de lluvias intensas. Las zonas entrecortadas con azul son propensas a crecidas de cuerpos de agua.

Estas condiciones pueden continuar después del periodo de la vigencia del presente boletín.

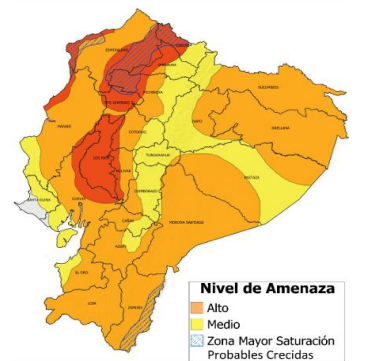

Asistencia Humanitaria

Por eventos producidos por lluvias desde el 01 de enero de 2025 a la fecha, la SNGR y el SNDGIRD han entregado asistencia humanitaria a la población afectada, la cual se detalla a continuación:



228

TOTAL DE BIENES DE ASISTENCIA HUMANITARIA ENTREGADO - SNGR



2.848

TOTAL DE BIENES DE ASISTENCIA HUMANITARIA ENTREGADO - SNDGIRD

La SNGR ha entregado a población afectada un total de 228 bienes de asistencia humanitaria, a continuación se detallan algunos de los tipos de bienes:

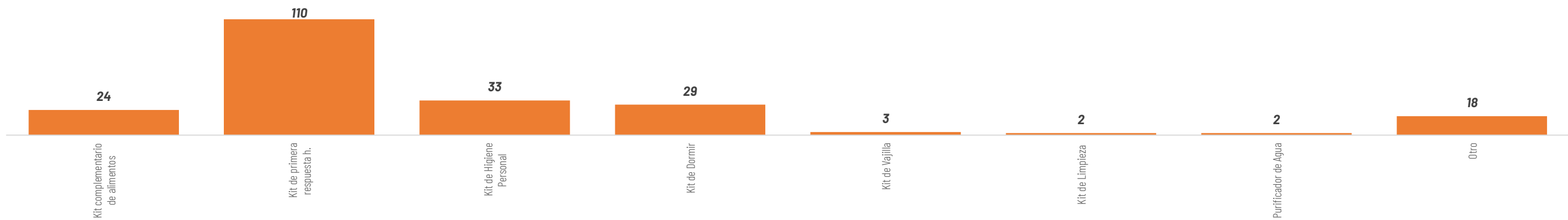

Las instituciones del SNDGIRD han entregado un total de 2.848 bienes de asistencia humanitaria:

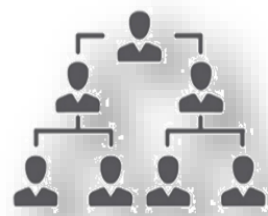
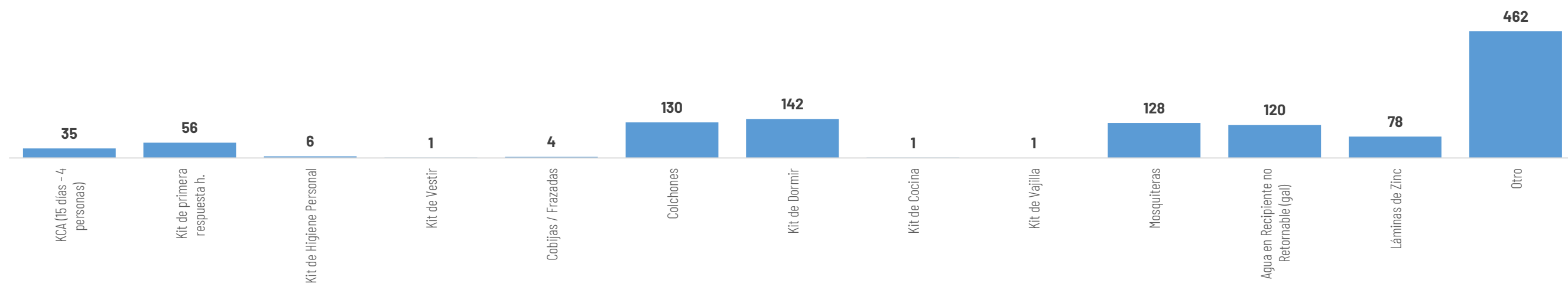

3 COE Cantones
Chimbo, Riobamba y Quilanga



1 Cantón con declaratoria de Emergencia
-EL 09 de enero de 2025 se declaró en emergencia **Cantón Chimbo en la provincia de Bolívar**, a fin de intervenir y controlar de forma inminente la afectación vial y estructural, provocados por el deslizamiento de tierra, "En El Sector De Tamban, Ciudadela Benalcazar".

1 Parroquia con declaratoria de Emergencia
- Se declaró en emergencia a la **parroquia de San Antonio de las Aradas** del cantón Quilanga provincia de Loja, por un aluvión registrado el 6 de enero de 2025.

