

AFECTACIONES POR LLUVIAS EN EL ECUADOR

Inicio 01-01-2025 al 17-02-2025 18:00 Referencia SITREP No. 20

Desde el 01 de enero de 2025 hasta la presente fecha, por lluvias se han registrado 581 eventos adversos en 23 provincias, afectando a 142 cantones y 325 parroquias. Los eventos más recurrentes son los siguientes: Deslizamiento (47%), Inundación (32%), Socavamiento (06%), Colapso Estructural (05%) y Vendaval (4%)

Las provincias con mayor impacto a personas son: **Guayas, Manabí, Chimborazo, Los Ríos, Cotopaxi, Esmeraldas y Zamora Chinchipe**

9
Personas fallecidas

6.010
Personas afectadas

382
Personas damnificadas

1.316
Viviendas afectadas

24
Viviendas destruidas

7
Puentes afectados

3
Puentes destruidos

15,31
Km de vías afectadas

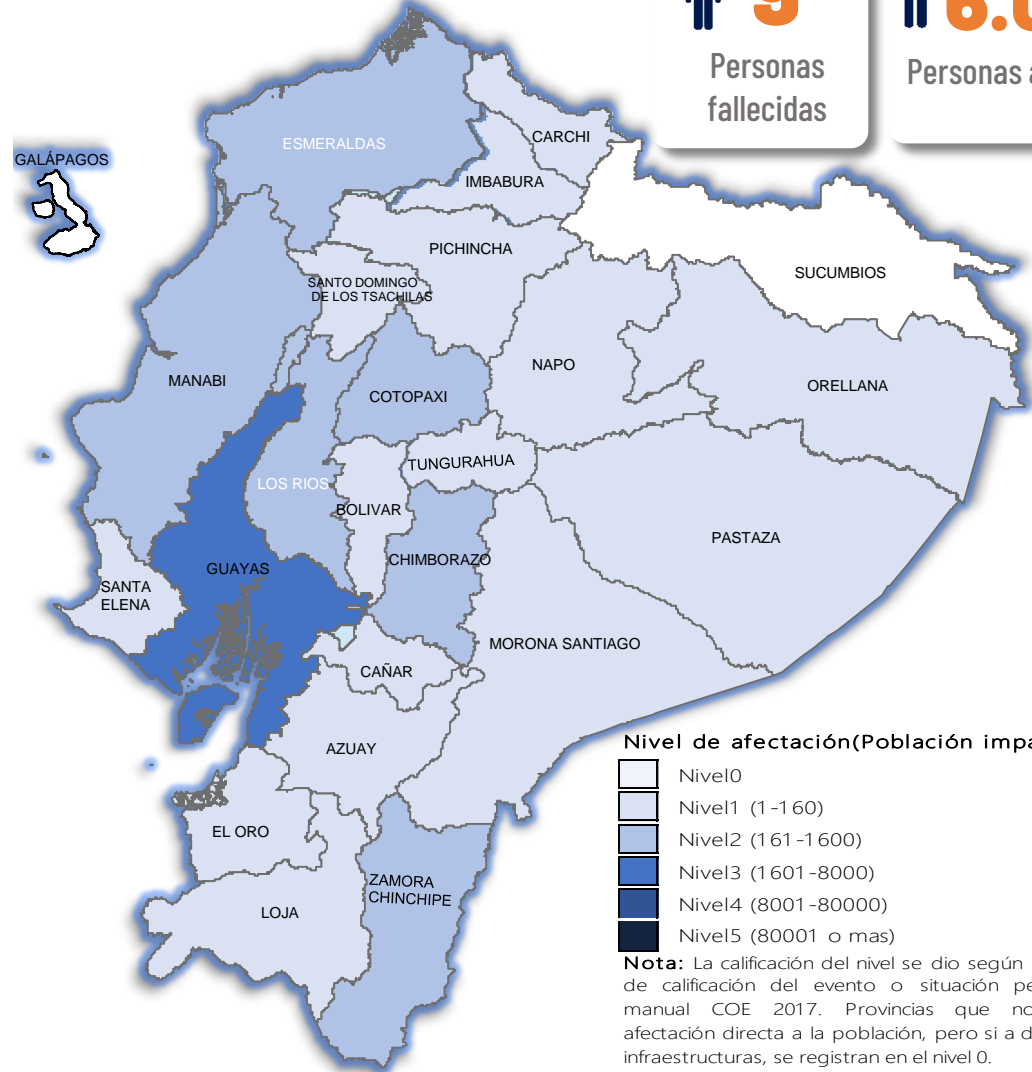

Cantidad de eventos por lluvias

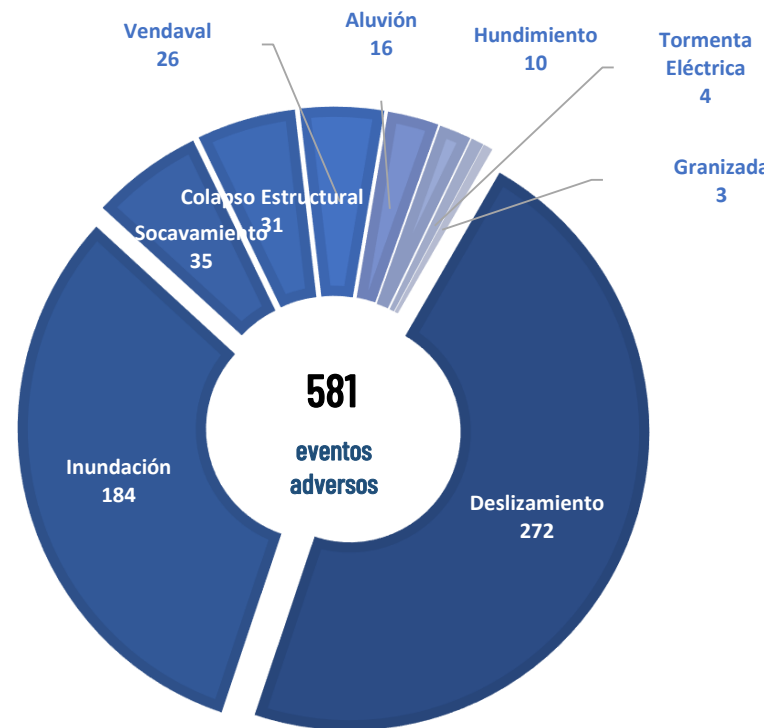

Detalle de afectaciones a nivel provincia

Provincia	Personas fallecidas	Personas Impactadas	Personas Damnificadas	Viviendas Afectadas	Viviendas Destruidas	Km. de vías afectadas
Guayas	0	1997	2	558	1	0,06
Manabí	4	1447	247	337	2	0,31
Chimborazo	0	715	0	15	0	4,19
Los Ríos	0	659	20	128	7	0,24
Cotopaxi	0	504	0	0	0	0,21
Esmeraldas	0	252	6	79	3	0,12
Zamora Chinchipe	1	181	44	35	0	0,18
Loja	0	139	31	45	4	0,94
Azuay	0	124	4	20	1	2,05
Napo	0	97	0	0	0	0,00
Pichincha	1	88	3	41	1	2,37
Bolívar	0	35	11	5	1	0,52
Morona Santiago	0	29	7	6	1	0,55
Imbabura	2	29	0	11	0	0,68
Orellana	0	28	0	4	0	0,00
El Oro	0	19	0	17	0	0,81
Santa Elena	0	18	0	4	0	0,60
Santo Domingo de Los Tsáchil	0	13	0	4	0	0,33
Cañar	0	6	0	2	0	0,18
Pastaza	0	6	6	2	1	0,12
Tungurahua	1	4	1	1	1	0,62
Carchi	0	2	0	2	1	0,22
Sucumbios	0	0	0	0	0	0,01
Galápagos	0	0	0	0	0	0,00
Total	9	6392	382	1316	24	15,31

Recurrencia de eventos por lluvias vs Personas Impactadas a nivel provincial

Personas impactadas refiere a la suma de personas afectadas y personas damnificadas

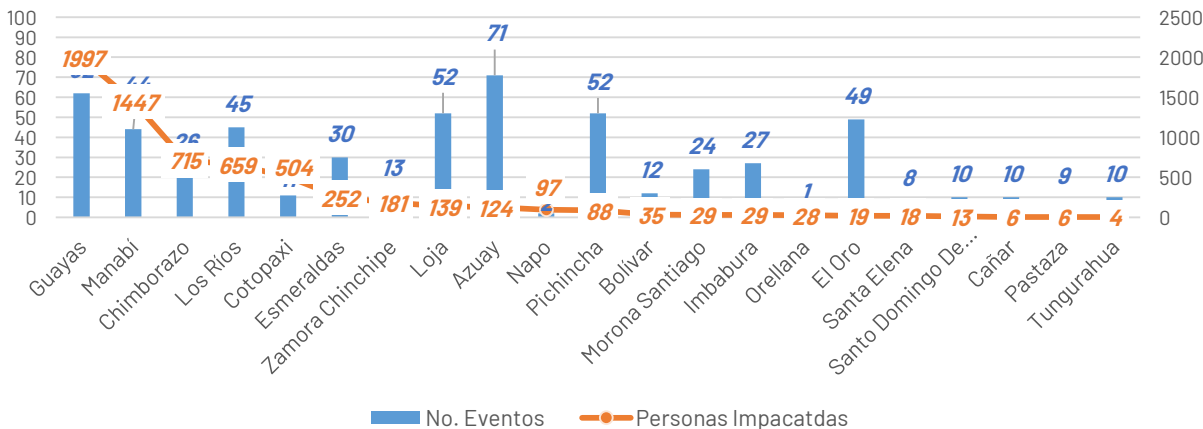

Situación meteorológica

Según la advertencia meteorológica No. 10 emitido por el INAMHI, con vigencia desde 18:00 del 17 hasta las 13H00 del 23 de febrero 2025. Continuarán precipitaciones de moderada intensidad y puntual alta en gran parte del Litoral, norte y sur de la región Interandina y de manera dispersa en la Amazonía. Se prevé que los eventos de mayor relevancia se presenten los días 20, 21 y 22 de febrero entre horas de la tarde y madrugada.

ZONAS AFECTADAS

Región Litoral: Lluvias de moderada y puntual alta intensidad principalmente en Guayas y Los Ríos.

Región Sierra: Lluvias con mayor intensidad en las zonas cercanas a la estribación de la cordillera occidental, norte y sur, en especial en Pichincha, Imbabura, Carchi, Bolívar, Azuay y Loja.

Región Amazonía: Precipitaciones de mayor recurrencia en Sucumbios, Orellana y Pastaza.

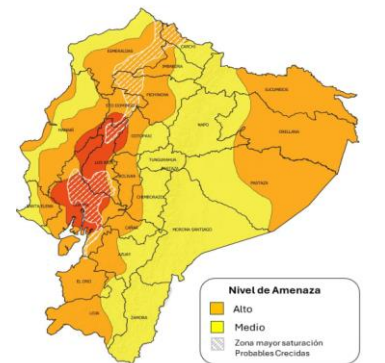

Asistencia Humanitaria

Por eventos producidos por lluvias desde el 01 de enero de 2025 a la fecha, la SNGR y el SNDGIRD han entregado asistencia humanitaria a la población afectada, la cual se detalla a continuación:



TOTAL DE BIENES DE ASISTENCIA HUMANITARIA ENTREGADO - SNGR



TOTAL DE BIENES DE ASISTENCIA HUMANITARIA ENTREGADO - SNDGIRD

La SNGR ha entregado a población afectada un total de 5.764 bienes de asistencia humanitaria, a continuación se detallan algunos de los tipos de bienes:

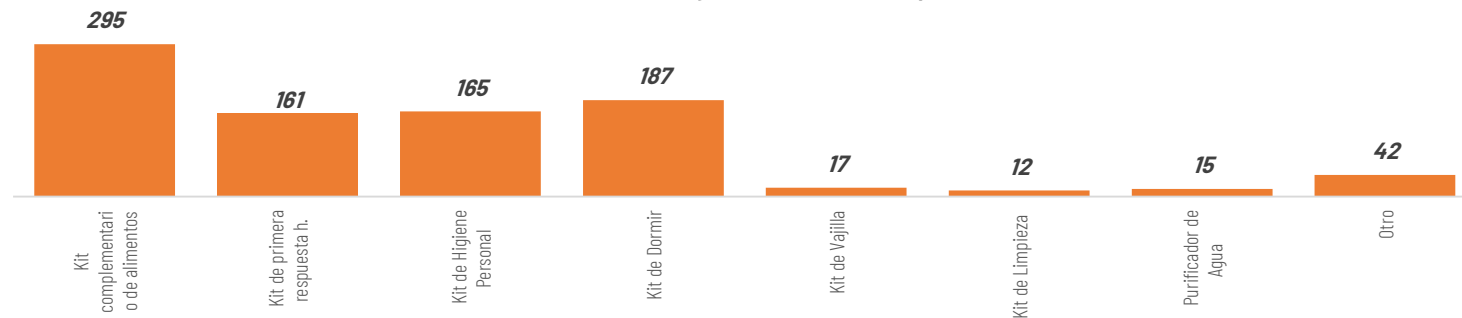

Las instituciones del SNDGIRD han entregado un total de 3.639 bienes de asistencia humanitaria:

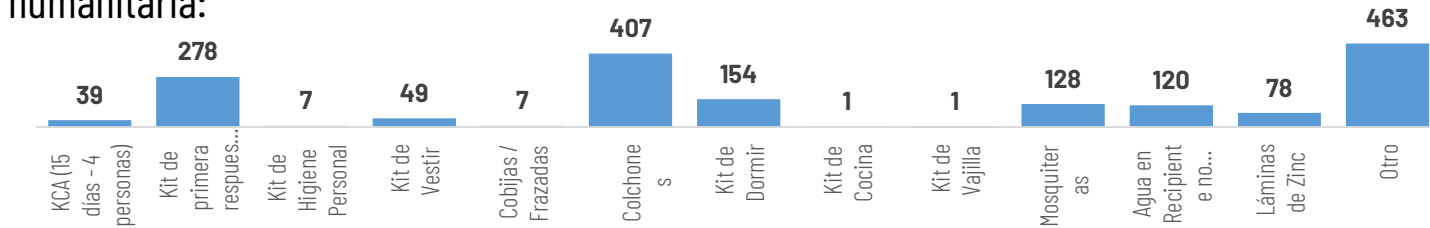

COE ACTIVADOS

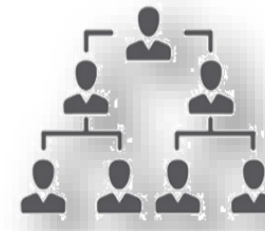

2

COE Provinciales
Manabí y Santa Elena

9

COE Cantonales
Cotacachi, Chimbo, Riobamba, Quilanga, Olmedo, Nangaritza, Eloy Alfaro Centinela del Cóndor, Salinas

DECLARATORIAS DE EMERGENCIAS

Cantón con declaratoria de Emergencia

- EL 09 de enero de 2025 se declaró en emergencia **Cantón Chimbo en la provincia de Bolívar**, a fin de intervenir y controlar de forma inminente la afectación vial y estructural, provocados por el deslizamiento de tierra, "En El Sector De Tamban, Ciudadela Benalcazar".
- El 7 de febrero se declaró en emergencia el cantón Nangaritza en la provincia de Zamora Chinchipe para intervenir por el desbordamiento del río Nangaritza.
- El 09 de febrero se declaró en emergencia Centinela del Cóndor, provincia de Zamora Chinchipe.
- El 17 de febrero se declaró en emergencia el cantón Olmedo en Loja, por un aluvión.

4



1

Parroquia con declaratoria de Emergencia

- Se declaró en emergencia a la parroquia de **San Antonio de las Aradas** del cantón Quilanga provincia de Loja, por un aluvión registrado el 6 de enero de 2025.

Parroquia con declaratoria de Desastre

- EL 10 de febrero, El Gobierno Parroquial García Moreno de cantón Cotacachi provincia de Imbabura se declaró en desastre parroquial.

1

ALOJAMIENTOS TEMPORALES ACTIVADOS

Se encuentran **activados 1** alojamientos:

Refugio temporal Casa comunal de Chaupiyacu, en la parroquia de Balsapamba, cantón San Miguel provincia de Bolívar.

Se encuentran **2** alojamientos cerrados:

No.	Provincia	CANTON	PARROQUIA	TIPO	NOMBRE DEL SITIO DE ALOJAMIENTO TEMPORAL	FECHA DE APERTURA	FECHA DE CIERRE
1	GUAYAS	El Triunfo	El Triunfo	Refugio temporal	Iglesia Evangélica	17/1/2025	23/1/2025
2		Playas	General Villamil (Playas)	Campamento Temporal	Centro Recreacional Coliseo Cacique Tumbala	11/2/2025	12/2/2025



1

Total de Alojamientos Activos al momento



1

Número de Familias Alojadas actualmente



5

Número de Personas Alojadas actualmente

