

AFECTACIONES POR LLUVIAS EN EL ECUADOR

Inicio 01-01-2025 al 19-02-2025 12:00 Referencia SITREP No. 23

Desde el 01 de enero de 2025 hasta la presente fecha, por lluvias se han registrado 675 eventos adversos en 23 provincias, afectando a 147 cantones y 361 parroquias. Los eventos más recurrentes son los siguientes: Deslizamiento (45%), Inundación (33%), Socavamiento (06%), Colapso Estructural (05%) y Vendaval (4%)

Las provincias con mayor impacto a personas son: **Guayas, Manabí, Los Ríos, Chimborazo, Cotopaxi, Esmeraldas y Zamora Chinchipe**

9
Personas fallecidas

8.476
Personas afectadas

465
Personas damnificadas

1.959
Viviendas afectadas

25
Viviendas destruidas

9
Puentes afectados

3
Puentes destruidos

20,9
Km de vías afectadas

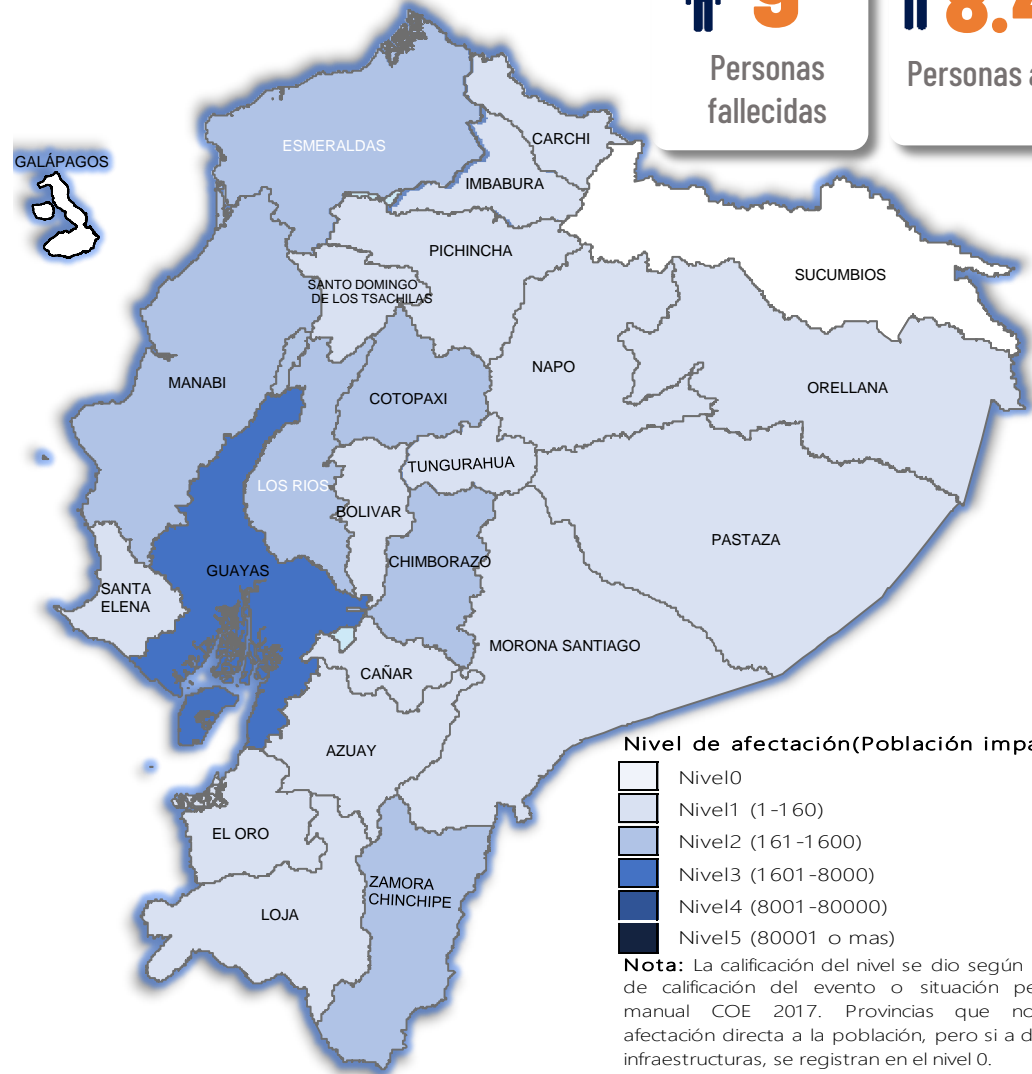

Cantidad de eventos por lluvias

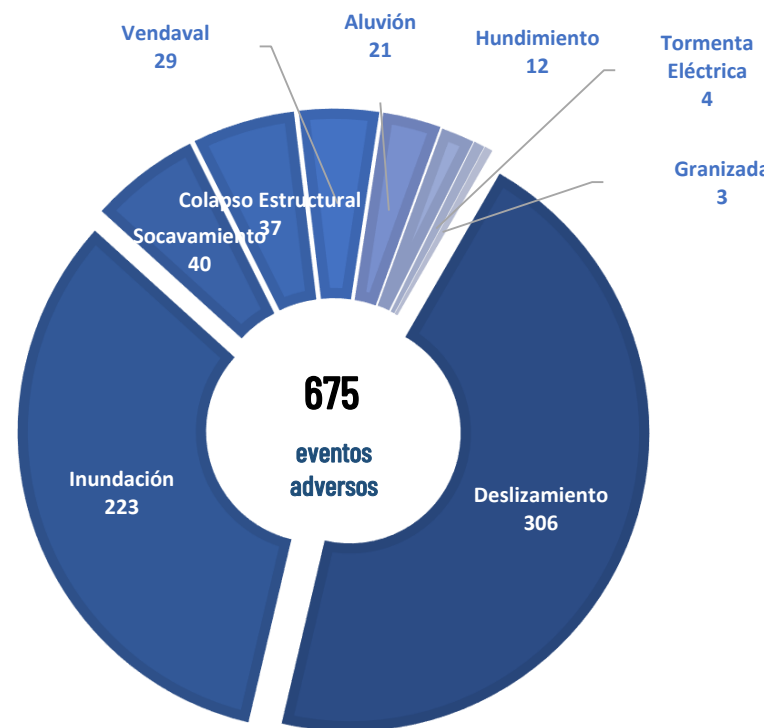

Detalle de afectaciones a nivel provincia

Provincia	Personas fallecidas	Personas Impactadas	Personas Damnificadas	Viviendas Afectadas	Viviendas Destruidas	Km. de vías afectadas
Guayas	0	4075	4	1100	2	0,06
Manabí	4	1624	328	379	2	1,31
Los Ríos	0	770	20	153	7	0,64
Chimborazo	0	715	0	15	0	4,64
Cotopaxi	0	504	0	0	0	0,28
Esmeraldas	0	252	6	79	3	0,14
Zamora Chinchipe	1	181	44	35	0	0,21
Loja	0	154	31	48	4	1,07
Azuay	0	133	4	22	1	2,13
Carchi	0	98	0	2	1	0,22
Napo	0	97	0	0	0	0,01
Pichincha	1	93	3	45	1	2,43
Imbabura	2	50	0	12	0	3,69
Morona Santiago	0	46	7	11	1	0,61
Bolívar	0	35	11	5	1	0,72
Orellana	0	28	0	4	0	0,00
El Oro	0	26	0	33	0	0,87
Santa Elena	0	23	0	6	0	0,61
Santo Domingo de Los Tsácl	0	21	0	5	0	0,33
Cañar	0	6	0	2	0	0,18
Pastaza	0	6	6	2	1	0,12
Tungurahua	1	4	1	1	1	0,62
Sucumbios	0	0	0	0	0	0,01
Galápagos	0	0	0	0	0	0,00
Total	9	8941	465	1959	25	20,90

Recurrencia de eventos por lluvias vs Personas Impactadas a nivel provincial

Personas impactadas refiere a la suma de personas afectadas y personas damnificadas

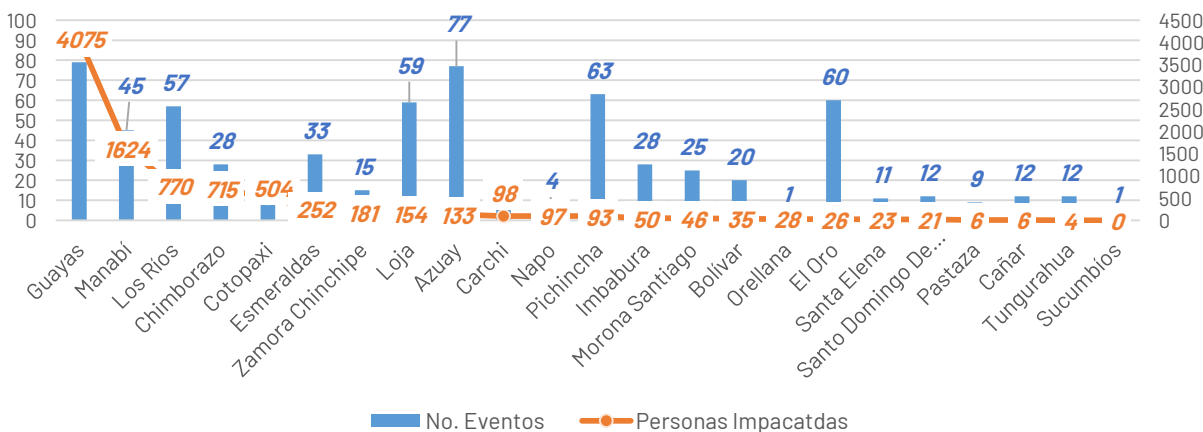

Situación meteorológica

Según la advertencia meteorológica No. 10 emitido por el INAMHI, con vigencia desde 18:00 del 17 hasta las 13H00 del 23 de febrero 2025. Continuarán precipitaciones de moderada intensidad y puntual alta en gran parte del Litoral, norte y sur de la región Interandina y de manera dispersa en la Amazonía. Se prevé que los eventos de mayor relevancia se presenten los días 20, 21 y 22 de febrero entre horas de la tarde y madrugada.

ZONAS AFECTADAS

Región Litoral: Lluvias de moderada y puntual alta intensidad principalmente en Guayas y Los Ríos.

Región Sierra: Lluvias con mayor intensidad en las zonas cercanas a la estribación de la cordillera occidental, norte y sur, en especial en Pichincha, Imbabura, Carchi, Bolívar, Azuay y Loja.

Región Amazonía: Precipitaciones de mayor recurrencia en Sucumbios, Orellana y Pastaza.

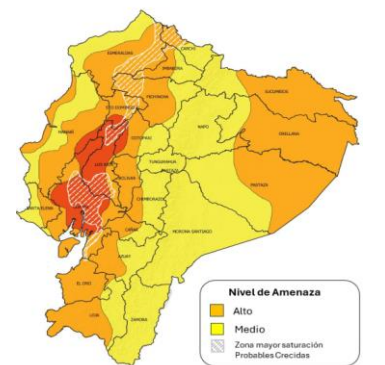

Asistencia Humanitaria

Por eventos producidos por lluvias desde el 01 de enero de 2025 a la fecha, la SNGR y el SNDGIRD han entregado asistencia humanitaria a la población afectada, la cual se detalla a continuación:

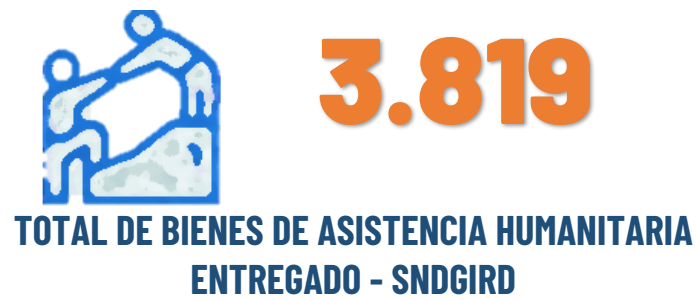

La SNGR ha entregado a población afectada un total de 6.414 bienes de asistencia humanitaria, a continuación se detallan algunos de los tipos de bienes:

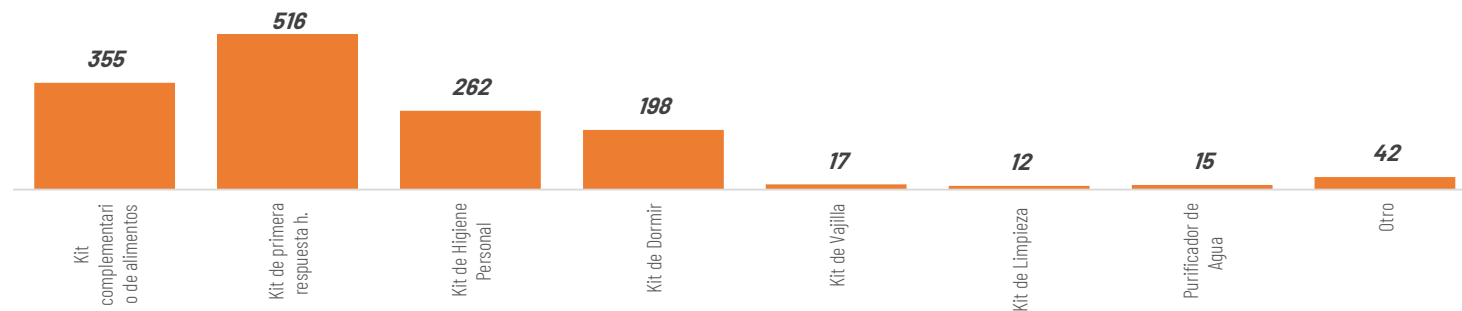

Las instituciones del SNDGIRD han entregado un total de 3.819 bienes de asistencia humanitaria:

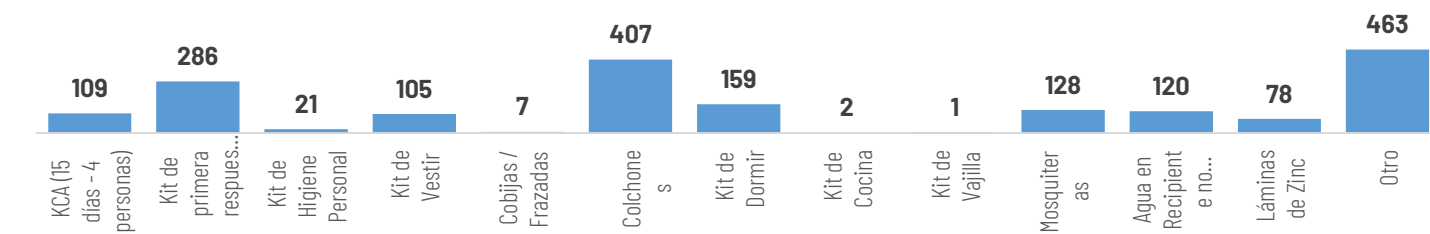

ALOJAMIENTOS TEMPORALES ACTIVADOS

Se encuentran **activados 1** alojamientos:

El 15/02/2025 se activó el refugio temporal "Casa comunal" de Chaupiyacu, en la parroquia de Balsapamba, cantón San Miguel provincia de Bolívar.

Se encuentran **2** alojamientos cerrados:

No.	Provincia	CANTON	PARROQUIA	TIPO	NOMBRE DEL SITIO DE ALOJAMIENTO TEMPORAL	FECHA DE APERTURA	FECHA DE CIERRE
1	GUAYAS	El Triunfo	El Triunfo	Refugio temporal	Iglesia Evangélica	17/1/2025	23/1/2025
2	GUAYAS	Playas	General Villamil (Playas)	Campamento Temporal	Centro Recreacional Coliseo Cacique Tumbala	11/2/2025	12/2/2025

COE ACTIVADOS

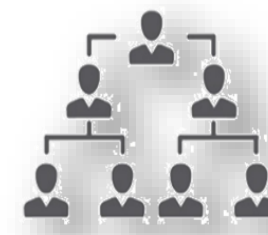

- 1** **COE Nacional**
El 17 de febrero se activó el COE Nacional
- 2** **COE Provinciales**
Manabí y Santa Elena
- 13** **COE Cantonales**
Cotacachi, Chimbo, Riobamba, Quilanga, Olmedo, Paltas, Nangaritza, Eloy Alfaro Centinela del Cóndor, Salinas, Naves, San Miguel, Juján.

DECLARATORIAS DE EMERGENCIAS

Cantón con declaratoria de Emergencia

- EL 09 de enero de 2025 se declaró en emergencia **Cantón Chimbo en la provincia de Bolívar**, a fin de intervenir y controlar de forma inminente la afectación vial y estructural, provocados por el deslizamiento de tierra, "En El Sector De Tamban, Ciudadela Benalcazar".
- El 7 de febrero se declaró en emergencia el cantón Nangaritza en la provincia de Zamora Chinchipe para intervenir por el desbordamiento del río Nangaritza.
- El 09 de febrero se declaró en emergencia Centinela del Cóndor, provincia de Zamora Chinchipe.
- El 17 de febrero se declaró en emergencia el cantón Olmedo en Loja, por un aluvión.

Parroquia con declaratoria de Emergencia

- Se declaró en emergencia a la parroquia de **San Antonio de las Aradas** del cantón Quilanga provincia de Loja, por un aluvión registrado el 6 de enero de 2025.

Parroquia con declaratoria de Desastre

- EL 10 de febrero, El Gobierno Parroquial García Moreno de cantón Cotacachi provincia de Imbabura se declaró en desastre parroquial.



4

1

1



1

Total de Alojamientos Activos al momento



1

Número de Familias Alojadas actualmente



5

Número de Personas Alojadas actualmente

