

AFECTACIONES POR LLUVIAS EN EL ECUADOR

Inicio 01-01-2025 al 21-02-2025 12:00 Referencia SITREP No. 27

Desde el 01 de enero de 2025 hasta la presente fecha, por lluvias se han registrado 774 eventos adversos en 23 provincias, afectando a 155 cantones y 389 parroquias. Los eventos más recurrentes son los siguientes: Deslizamiento (44,32%), Inundación (34,37%), Colapso Estructural (5,81%), Socavamiento (5,56%) y Vendaval (4,26%)

Las provincias con mayor impacto a personas son: **Guayas, Los Ríos, Manabí, Chimborazo, Cotopaxi, Esmeraldas y Zamora Chinchipe**

9
Personas fallecidas

10.900
Personas afectadas

657
Personas damnificadas

2.770
Viviendas afectadas

28
Viviendas destruidas

9
Puentes afectados

3
Puentes destruidos

22,6
Km de vías afectadas

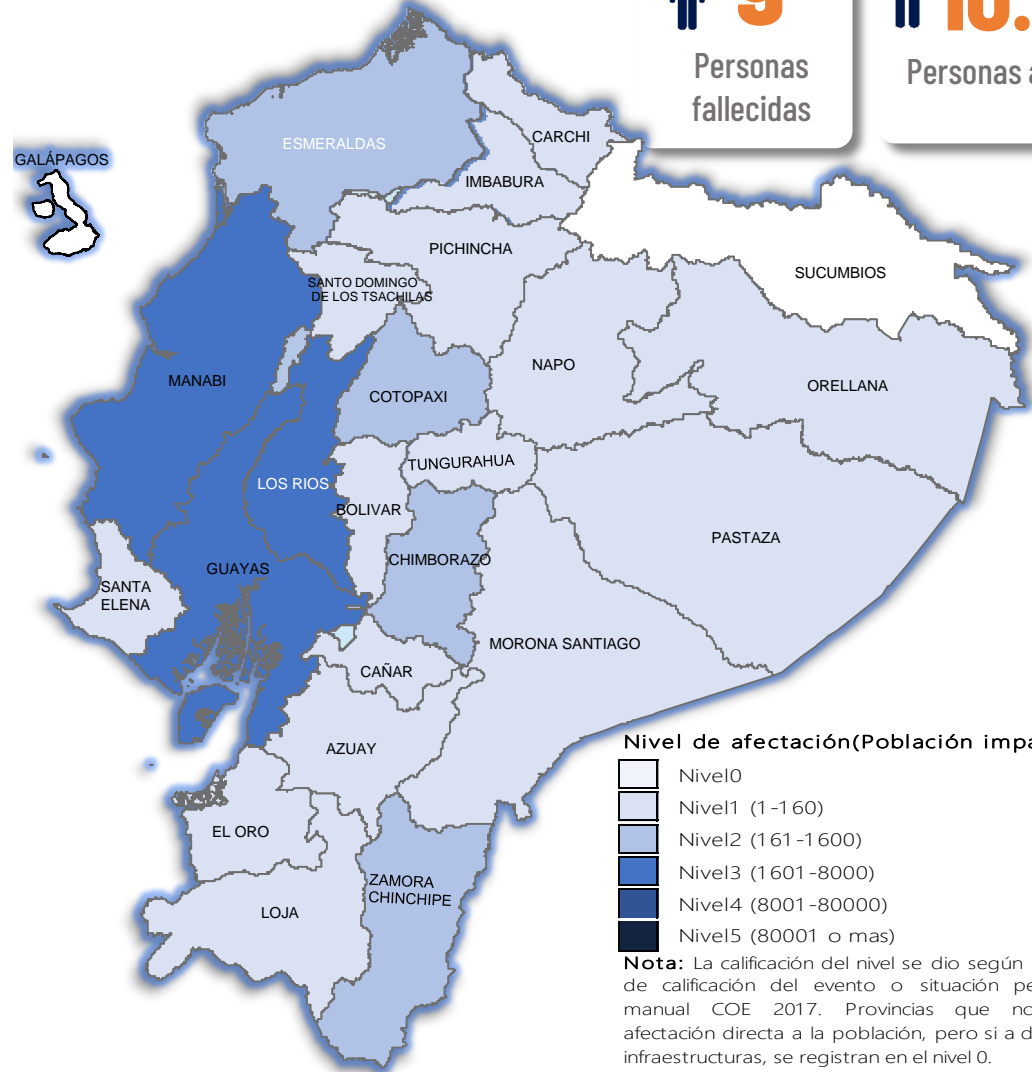

Cantidad de eventos por lluvias

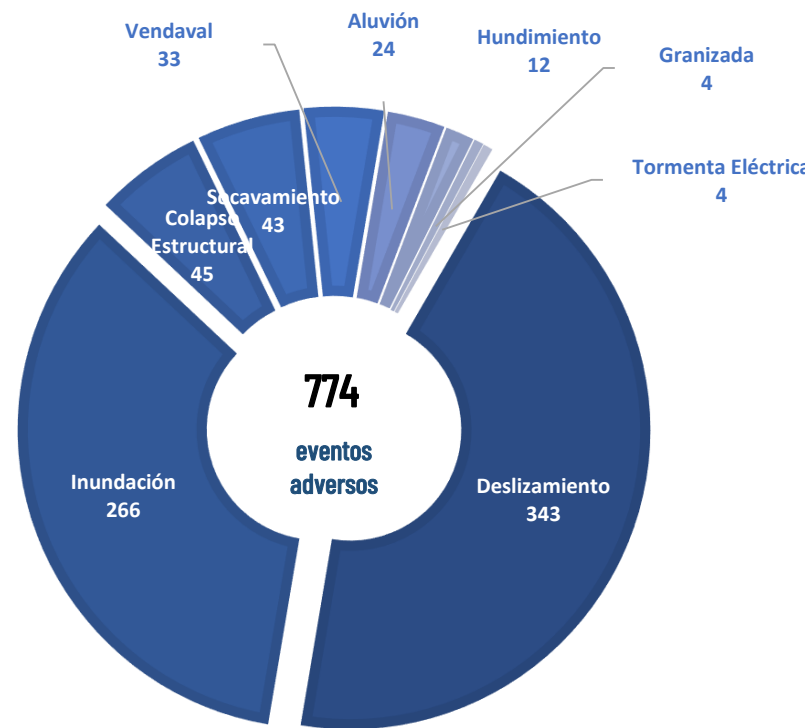

Detalle de afectaciones a nivel provincia

Provincia	Personas fallecidas	Personas Impactadas	Personas Damnificadas	Viviendas Afectadas	Viviendas Destruidas	Km. de vías afectadas
Guayas	0	5178	8	1522	3	0,06
Los Ríos	0	1861	13	280	6	0,72
Manabí	4	1850	478	600	3	1,33
Chimborazo	0	715	0	15	0	4,72
Cotopaxi	0	566	0	9	0	0,38
Esmeraldas	0	326	38	103	3	0,14
Zamora Chinchipe	1	181	44	35	0	0,21
Loja	0	155	31	50	4	1,14
Azuay	0	141	4	22	1	2,34
Napo	0	105	0	0	0	0,01
Carchi	0	98	0	3	1	0,27
Pichincha	1	96	3	47	1	2,62
Imbabura	2	63	7	13	1	3,79
Morona Santiago	0	46	7	11	1	0,61
El Oro	0	38	6	34	1	0,96
Santa Elena	0	37	0	7	0	0,61
Bolívar	0	35	11	5	1	0,89
Orellana	0	28	0	4	0	0,00
Santo Domingo de Los Tsácl	0	22	0	5	0	0,88
Cañar	0	6	0	2	0	0,18
Pastaza	0	6	6	2	1	0,12
Tungurahua	1	4	1	1	1	0,63
Sucumbios	0	0	0	0	0	0,01
Galápagos	0	0	0	0	0	0,00
Total	9	11557	657	2770	28	22,62

Recurrencia de eventos por lluvias vs Personas Impactadas a nivel provincial

Personas impactadas refiere a la suma de personas afectadas y personas damnificadas

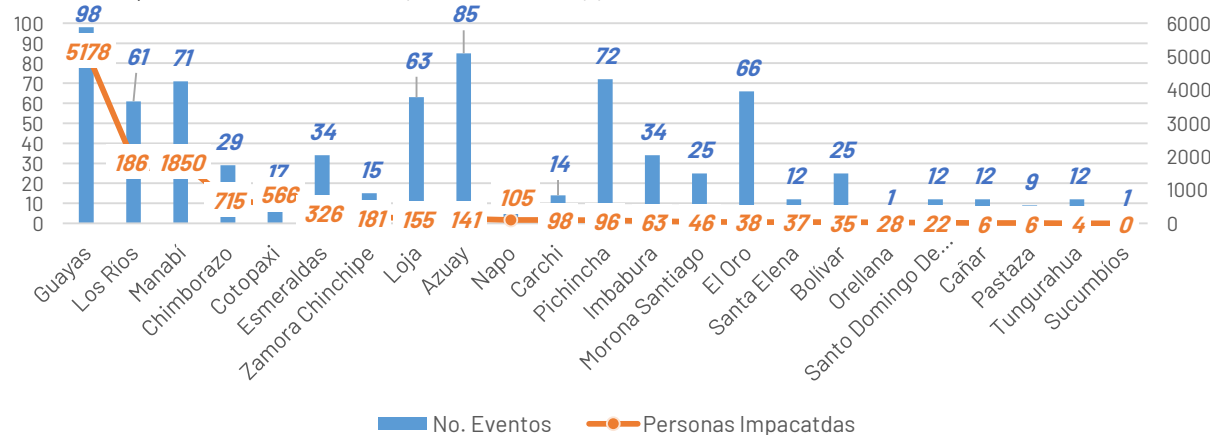

Situación meteorológica

Según la advertencia meteorológica No. 10 emitido por el INAMHI, con vigencia desde 18:00 del 17 hasta las 13:00 del 23 de febrero 2025. Continuarán precipitaciones de moderada intensidad y puntual alta en gran parte del Litoral, norte y sur de la región Interandina y de manera dispersa en la Amazonía. Se prevé que los eventos de mayor relevancia se presenten los días 20, 21 y 22 de febrero entre horas de la tarde y madrugada.

ZONAS AFECTADAS

Región Litoral: Lluvias de moderada y puntual alta intensidad principalmente en **Guayas y Los Ríos**.

Región Sierra: Lluvias con mayor intensidad en las zonas cercanas a la estribación de la **cordillera occidental, norte y sur**, en especial en **Pichincha, Imbabura, Carchi, Bolívar, Azuay y Loja**.

Región Amazonía: Precipitaciones de mayor recurrencia en **Sucumbios, Orellana y Pastaza**.

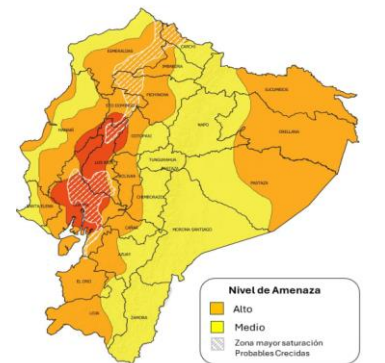

Asistencia Humanitaria

Por eventos producidos por lluvias desde el 01 de enero de 2025 a la fecha, la SNGR y el SNDGIRD han entregado asistencia humanitaria a la población afectada, la cual se detalla a continuación:



TOTAL DE BIENES DE ASISTENCIA HUMANITARIA ENTREGADO - SNGR



TOTAL DE BIENES DE ASISTENCIA HUMANITARIA ENTREGADO - SNDGIRD

La SNGR ha entregado a población afectada un total de 8.159 bienes de asistencia humanitaria, a continuación se detallan algunos de los tipos de bienes:

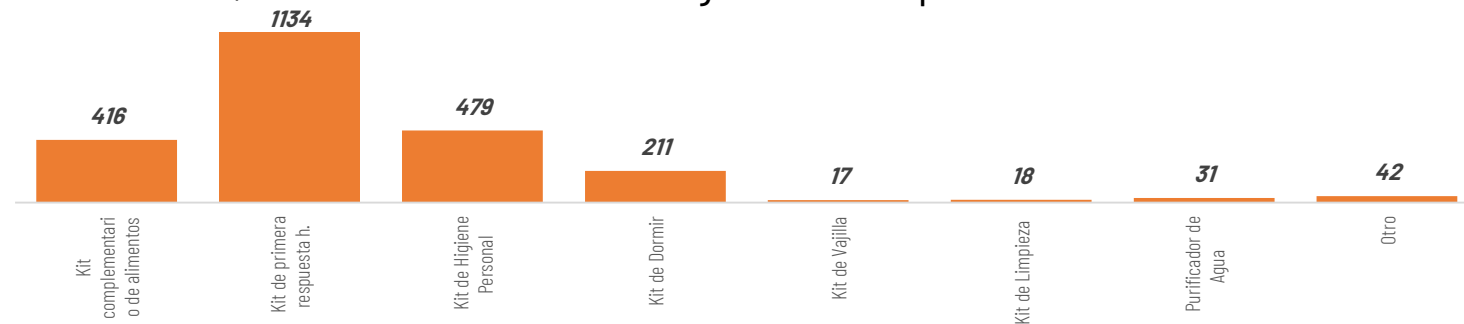

Las instituciones del SNDGIRD han entregado un total de 7.245 bienes de asistencia humanitaria:

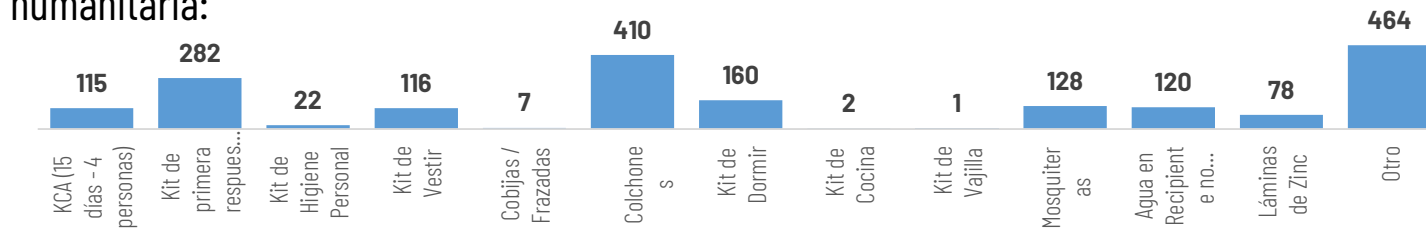

COE ACTIVADOS

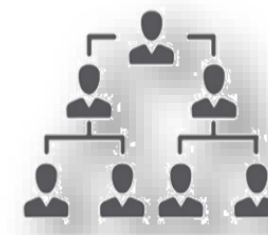

1

COE Nacional

El 17 de febrero se activó el COE Nacional

2

COE Provinciales

Manabí y Santa Elena

22

COE Cantonales

Cotacachi, Chimbo, Riobamba, Cumandá, Quilanga, Olmedo, Paltas, Saraguro, Nangaritza, Eloy Alfaro Centinela del Cóndor, Salinas, Naves, San Miguel, Juján, Simón Bolívar, Portoviejo, Quevedo, Montalvo. Bolívar, Santa

DECLARATORIAS DE ALERTAS Y EMERGENCIAS

Cantón con declaratoria de Emergencia

4

- EL 09 de enero de 2025 se declaró en emergencia **Cantón Chimbo** en la provincia de Bolívar
- El 7 de febrero se declaró en emergencia el cantón Nangaritza en la provincia de Zamora Chinchipe para intervenir por el desbordamiento del río Nangaritza.
- El 09 de febrero se declaró en emergencia Centinela del Cóndor, provincia de Zamora Chinchipe.
- El 17 de febrero se declaró en emergencia el cantón Olmedo en Loja, por un aluvión.



1

Parroquia con declaratoria de Emergencia

- Se declaró en emergencia a la **parroquia de San Antonio de las Aradas** del cantón Quilanga provincia de Loja, por un aluvión registrado el 6 de enero de 2025.

1

Parroquia con declaratoria de Desastre

- EL 10 de febrero, El Gobierno Parroquial García Moreno de cantón Cotacachi provincia de Imbabura se declaró en desastre parroquial.

1

Declaratorias de alerta naranja

- Ciudadela Fátima del cantón Portoviejo.

ALOJAMIENTOS TEMPORALES ACTIVADOS

Se encuentran **activados 1** alojamientos:

El 15/02/2025 se activó el refugio temporal "Casa comunal" de Chaupiyacu, en la parroquia de Balsapamba, cantón San Miguel provincia de Bolívar.

Se encuentran **2** alojamientos cerrados:

No.	Provincia	CANTON	PARROQUIA	TIPO	NOMBRE DEL SITIO DE ALOJAMIENTO TEMPORAL	FECHA DE APERTURA	FECHA DE CIERRE
1	GUAYAS	El Triunfo	El Triunfo	Refugio temporal	Iglesia Evangélica	17/1/2025	23/1/2025
2		Playas	General Villamil (Playas)	Campamento Temporal	Centro Recreacional Coliseo Cacique Tumbala	11/2/2025	12/2/2025



1

Total de Alojamientos Activos al momento



1

Número de Familias Alojadas actualmente



5

Número de Personas Alojadas actualmente

