

AFECTACIONES POR LLUVIAS EN EL ECUADOR

Inicio 01-01-2025 al 27-02-2025 15:00 Referencia SITREP No. 38

Desde el 01 de enero de 2025 hasta la presente fecha, por lluvias se han registrado 982 eventos adversos en 23 provincias, afectando a 168 cantones y 457 parroquias. Los eventos más recurrentes son los siguientes: Deslizamiento (41,85%), Inundación (37,17%), Socavamiento (5,91%), Colapso Estructural (5,5%) y Vendaval (3,77%)

Las provincias con mayor impacto a personas son: **Manabí, Guayas, Los Ríos, El Oro, Chimborazo, Esmeraldas y Cotopaxi**

9
Personas fallecidas

67.653
Personas afectadas

2.121
Personas damnificadas

17.683
Viviendas afectadas

46
Viviendas destruidas

10
Puentes afectados

3
Puentes destruidos

26,0
Km de vías afectadas

Cantidad de eventos por lluvias

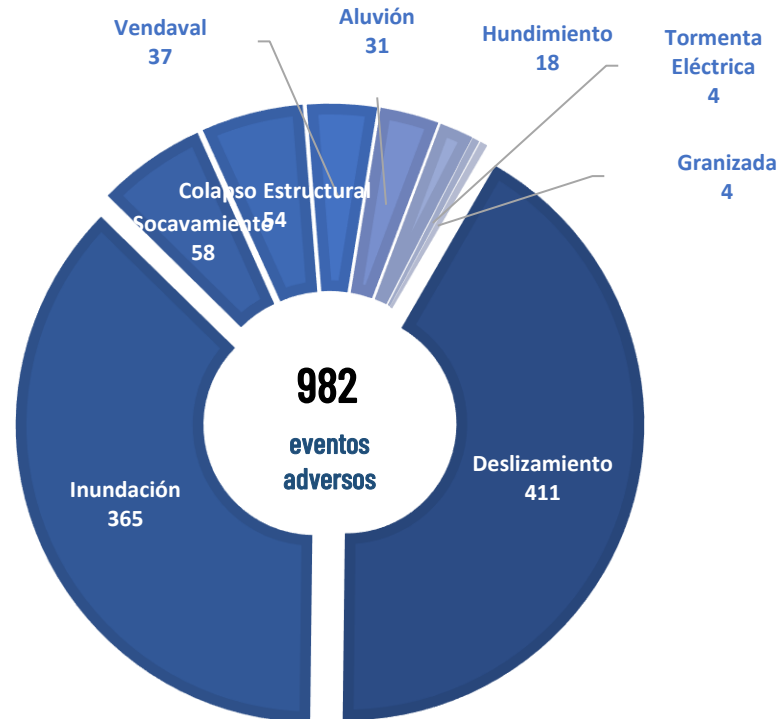

Detalle de afectaciones a nivel provincia

Provincia	Personas fallecidas	Personas Impactadas	Personas Damnificadas	Viviendas Afectadas	Viviendas Destruidas	Km. de vías afectadas
Manabí	4	48864	1640	12421	6	1,58
Guayas	0	10343	10	2997	4	0,08
Los Ríos	0	4580	15	979	7	0,74
El Oro	0	2464	35	814	7	2,35
Chimborazo	0	715	0	15	0	5,03
Esmeraldas	0	649	277	133	3	0,16
Cotopaxi	0	576	0	10	0	0,43
Zamora Chinchipe	1	181	44	35	0	0,22
Pichincha	1	168	5	62	2	2,77
Loja	0	163	31	68	4	1,28
Azuay	0	146	9	22	3	2,42
Santa Elena	0	279	0	76	3	0,61
Napo	0	139	18	0	0	0,05
Carchi	0	103	5	2	2	0,29
Imbabura	2	63	7	13	1	3,94
Morona Santiago	0	46	7	11	1	0,63
Bolívar	0	52	11	7	1	1,53
Orellana	0	28	0	4	0	0,00
Santo Domingo de Los Tsáct	0	22	0	6	0	0,88
Pastaza	0	176	6	3	1	0,14
Cañar	0	6	0	2	0	0,20
Tungurahua	1	3	1	1	1	0,65
Sucumbios	0	8	0	2	0	0,02
Galápagos	0	0	0	0	0	0,00
Total	9	69774	2121	17683	46	26,00

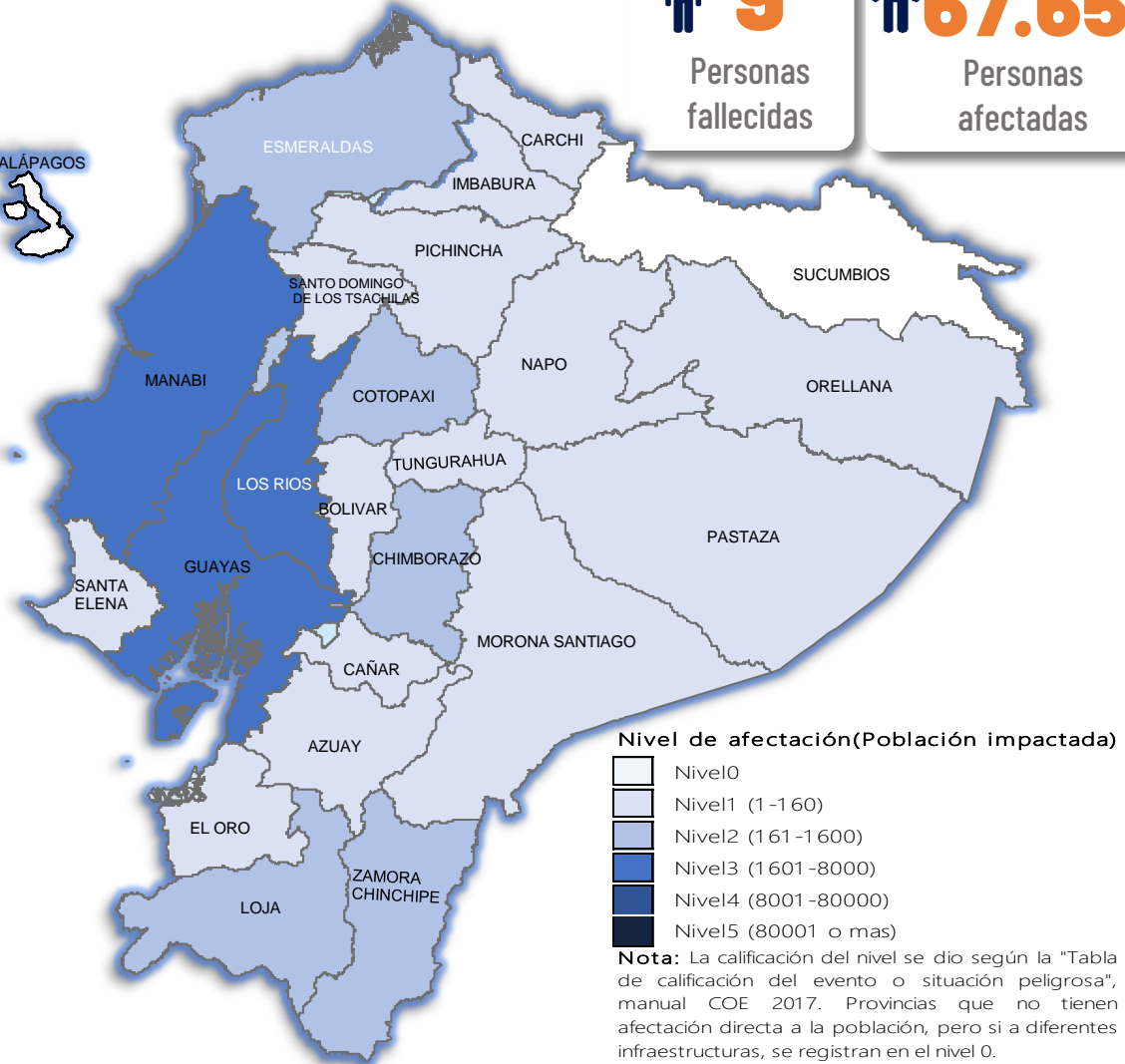

Recurrencia de eventos por lluvias vs Personas Impactadas a nivel provincial

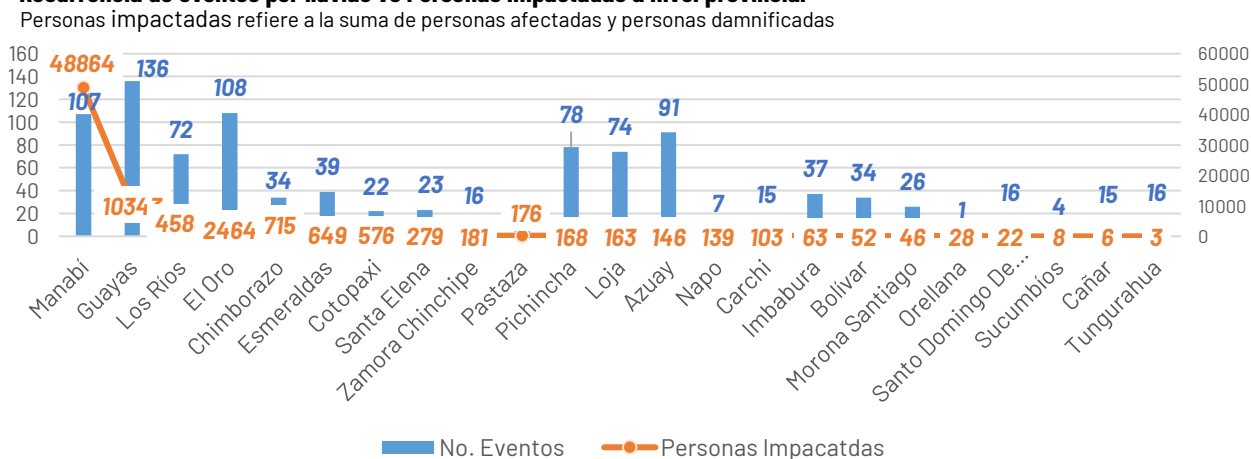

Situación meteorológica

Según Advertencia Meteorológico Nro. 12 emitido por el INAMHI, con vigencia desde 14:00 del 27 de febrero hasta las 10:00 del 04 de marzo 2025. Continuarán precipitaciones de moderada intensidad y puntual alta en el Litoral y estribaciones de cordillera occidental. Eventos de lluvia menos intensos se presentaría en la región Interandina y Amazonía. Se prevé que los eventos de mayor relevancia se presenten los días 28 de febrero, 01 y 02 de marzo entre horas de la tarde/noche y madrugada.

Las áreas delimitadas en naranja y rojo presentan mayor intensidad de amenaza de lluvias y tormentas intensas. Las zonas entrecortadas con blanco son propensas a crecidas y desbordamientos de cuerpos de agua.

ZONAS AFECTADAS

- Región Litoral: Lluvias de moderada y puntual alta intensidad principalmente en Guayas, Santa Elena, Los Ríos, El Oro y Esmeraldas.
- Región Sierra: Lluvias con intensidad ligera a moderada en las zonas cercanas a la estribación de la cordillera occidental, norte y sur, en especial en Bolívar y Loja.
- Región Amazonía: Precipitaciones ligeras a moderadas en Napo, Sucumbios, Orellana y Pastaza.
- Región Insular: Precipitaciones ligeras a puntualmente fuertes en las islas occidentales: Isabela y Santa Cruz.

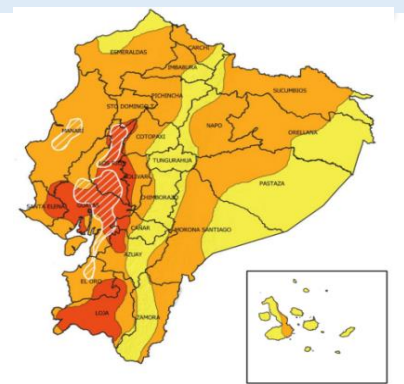
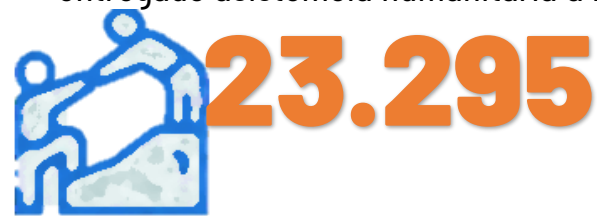

Fig. 1: Mapa de nivel de amenaza. - Incremento de intensidad y distribución de lluvias, tormentas y ráfagas de viento.

Asistencia Humanitaria

Por eventos producidos por lluvias desde el 01 de enero de 2025 a la fecha, la SNGR y el SNDGIRD han entregado asistencia humanitaria a la población afectada, la cual se detalla a continuación:



TOTAL DE BIENES DE ASISTENCIA HUMANITARIA ENTREGADO - SNGR



TOTAL DE BIENES DE ASISTENCIA HUMANITARIA ENTREGADO - SNDGIRD

La SNGR ha entregado a población afectada un total de 23.295 bienes de asistencia humanitaria, a continuación se detallan algunos de los tipos de bienes:

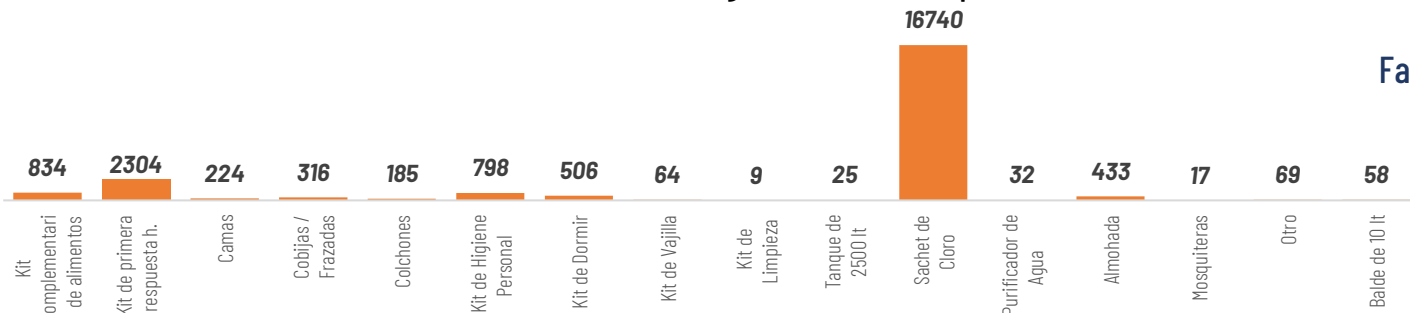

3.346
Familias atendidas por la SNGR

Las instituciones del SNDGIRD han entregado un total de 9.424 bienes de asistencia humanitaria:

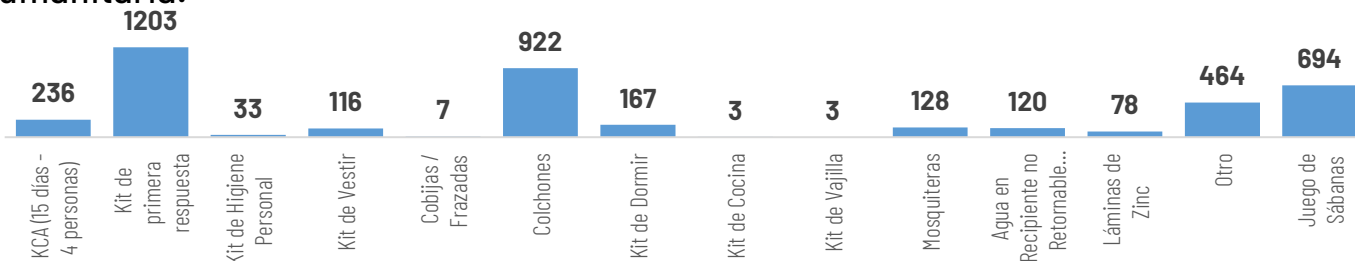

2.884
Familias atendidas por el SNDGIRD

COE ACTIVADOS

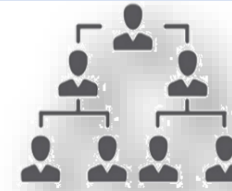

1
5
41

COE Nacional

El 17 de febrero se activó el COE Nacional

COE Provinciales

Los Ríos, Guayas, Manabí, Santa Elena y Loja

COE Cantonales

Guayaquil, Santa Lucía, Alfredo Baquerizo Moreno (Juján) y Simón Bolívar en Guayas; Eloy Alfaro en la provincia de Esmeraldas; Salinas y Santa Elena en la provincia de Santa Elena; Cotacachi de la provincia de Imbabura; Riobamba y Cumandá en la provincia de Chimborazo; Las Naves, San Miguel y Chimbo de la provincia de Bolívar; Nangaritza y Centinela del Condor en la provincia de Zamora Chinchipe; Chaguarpamba, Olmedo, Paltas, Quilanga, Saraguro, Calvas, Gonzanamá y Loja en la provincia de Loja; Portovelo, Piñas, Balsas en El Oro; El Chaco en Napo; Buena Fe, Montalvo, Quevedo, Valencia y Urdaneta en Los Ríos; Rocafuerte, Puerto López, Tosagua, Portoviejo, Bolívar, Santa Ana, Jipijapa, Paján, Montecristi en Manabí.

DECLARATORIAS DE ALERTAS Y EMERGENCIAS

Declaratoria de Emergencia regional

1 EL 24 de febrero de 2025 se declaró en emergencia regional: Guayas, Los Ríos, Manabí, El Oro, Esmeraldas, Santa Elena, Loja Y Azuay

Cantones con declaratoria de Emergencia

- EL 09 de enero de 2025 se declaró en emergencia Cantón Chimbo en la provincia de Bolívar
- El 7 de febrero se declaró en emergencia el cantón Nangaritza en la provincia de Zamora Chinchipe para intervenir por el desbordamiento del río Nangaritza.
- El 09 de febrero se declaró en emergencia Centinela del Cóndor, provincia de Zamora Chinchipe.
- El 17 de febrero se declaró en emergencia el cantón Olmedo en Loja, por un aluvión.
- El 20 de febrero se declaró en emergencia el cantón Saraguro por lluvias.
- El 23 de febrero se declaró en emergencia el cantón Loja por lluvias.
- El 24 de febrero se declaró en emergencia el cantón Cotacachi por lluvias.
- El 25 de febrero se declaró en emergencia el cantón Piñas por lluvias
- El 27 de febrero se declaró en emergencia el cantón Calvas



9

Parroquia con declaratoria de Emergencia

1 - Se declaró en emergencia a la parroquia de San Antonio de las Aradas del cantón Quilanga provincia de Loja, por un aluvión registrado el 6 de enero de 2025.

Parroquia con declaratoria de Desastre

1 - EL 10 de febrero, El Gobierno Parroquial García Moreno de cantón Cotacachi provincia de Imbabura se declaró en desastre parroquial.

Declaratorias de alerta roja

2 - Las provincias El Oro, Esmeraldas, Guayas, Manabí, Los Ríos, Santa Elena.
1 - Cantón Pedro Carbo en la provincia del Guayas

Declaratorias de alerta naranja

2 - Las provincias: Azuay, Bolívar, Chimborazo, Cotopaxi, Loja, Santo Domingo de los Tsáchilas.
- Ciudadela Fátima del cantón Portoviejo.

ALOJAMIENTOS TEMPORALES ACTIVADOS

Se encuentran 7 alojamientos activos:

No.	PROVINCIA	CANTON	PARROQUIA	NOMBRE ALOJAMIENTO	Núm. personas	Núm. familias
1	El Oro	Huaquillas	Huaquillas	Albergue 8 de septiembre	5	1
2	El Oro	Piñas	San Roque (Ambrosio Maldonado)	La Casa de la Curia	10	2
3	Manabí	Portoviejo	Abdón Calderón	Aulas de la Iglesia Evangélica Alianza Cristiana Misionera El Rodeo	89	31
4	Manabí	Portoviejo	Abdón Calderón	Escuela Emilio Uzcategui No 171	67	22
5	Manabí	Portoviejo	Alhajuela (Bajo Grande)	Casa comunal 9 de Mayo Agua Blanca	54	16
6	Manabí	Portoviejo	Riochico	Casa Comunal Chacras Afuera Rio Chico	29	9
7	Pichincha	Cayambe	Ascázubi	Casa Comunal El Manzano	7	2
Total					261	83

Se encuentran 3 alojamientos cerrados:

No.	Provincia	CANTON	PARROQUIA	ATTIPO	NOMBRE DEL SITIO DE ALOJAMIENTO TEMPORAL	FECHA DE APERTURA	FECHA DE CIERRE
1	Bolivar	San Miguel	Balsapamba	Refugio temporal	Casa Comunal Chaupiyacu	15/2/2025	21/2/2025
2	Guayas	El Triunfo	El Triunfo		Iglesia Evangélica	17/1/2025	23/1/2025
3		PLAYAS	General Villamil (Playas)	Campamento Temporal	Centro Recreacional Colíseo Cacique Tumbala	11/2/2025	12/2/2025



7

Total de Alojamientos Activos al momento



83

Número de Familias Alojadas actualmente



261

Número de Personas Alojadas actualmente

