

AFECTACIONES POR LLUVIAS EN EL ECUADOR

Inicio 01-01-2025 al 28-02-2025 10:00 Referencia SITREP No. 39

Desde el 01 de enero de 2025 hasta la presente fecha, por lluvias se han registrado 1020 eventos adversos en 23 provincias, afectando a 169 cantones y 467 parroquias. Los eventos más recurrentes son los siguientes: Deslizamiento (41,37%), Inundación (37,35%), Colapso Estructural (5,98%), Socavamiento (5,88%) y Vendaval (3,92%)

Las provincias con mayor impacto a personas son: **Manabí, Guayas, Los Ríos, El Oro, Chimborazo, Esmeraldas y Cotopaxi**

9
Personas fallecidas

68.231
Personas afectadas

2.124
Personas damnificadas

17.826
Viviendas afectadas

46
Viviendas destruidas

11
Puentes afectados

3
Puentes destruidos

26,81
Km de vías afectadas

Cantidad de eventos por lluvias

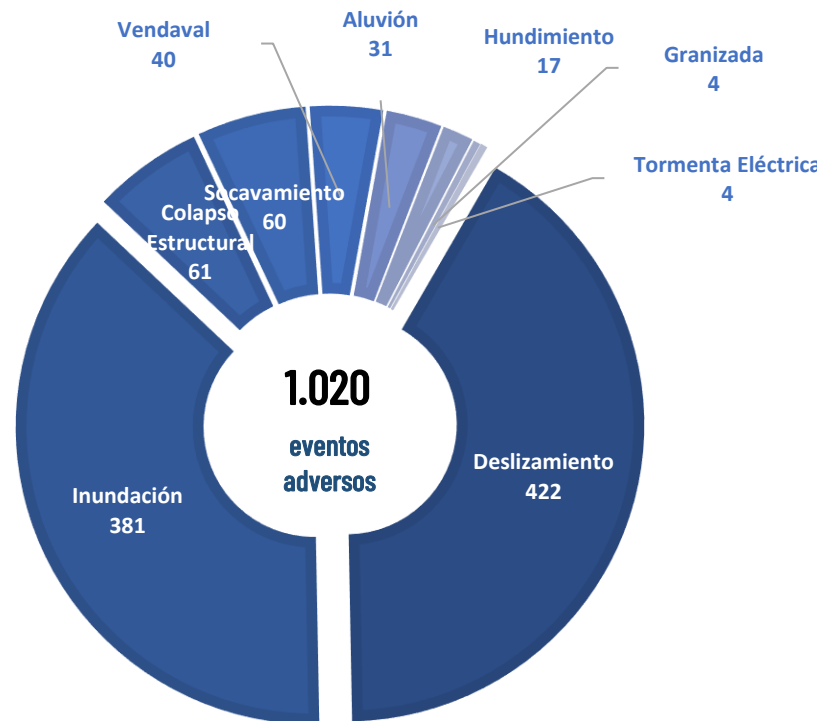

Detalle de afectaciones a nivel provincia

| Provincia | Personas fallecidas | Personas Impactadas | Personas Damnificadas | Viviendas Afectadas | Viviendas Destruidas | Km. de vías afectadas |
|----------------------------|---------------------|---------------------|-----------------------|---------------------|----------------------|-----------------------|
| Manabí | 4 | 49335 | 1643 | 12545 | 6 | 1,62 |
| Guayas | 0 | 10387 | 10 | 2997 | 4 | 0,08 |
| Los Ríos | 0 | 4580 | 15 | 979 | 7 | 0,75 |
| El Oro | 0 | 2474 | 35 | 820 | 7 | 2,94 |
| Chimborazo | 0 | 715 | 0 | 15 | 0 | 5,03 |
| Esmeraldas | 0 | 649 | 277 | 133 | 3 | 0,16 |
| Cotopaxi | 0 | 576 | 0 | 10 | 0 | 0,43 |
| Zamora Chinchipe | 1 | 181 | 44 | 35 | 0 | 0,22 |
| Pichincha | 1 | 172 | 5 | 65 | 2 | 2,78 |
| Loja | 0 | 163 | 31 | 68 | 4 | 1,32 |
| Azuay | 0 | 146 | 9 | 22 | 3 | 2,46 |
| Santa Elena | 0 | 314 | 0 | 81 | 3 | 0,61 |
| Napo | 0 | 139 | 18 | 0 | 0 | 0,05 |
| Carchi | 0 | 103 | 5 | 2 | 2 | 0,29 |
| Imbabura | 2 | 71 | 7 | 13 | 1 | 3,94 |
| Morona Santiago | 0 | 46 | 7 | 12 | 1 | 0,64 |
| Bolívar | 0 | 52 | 11 | 7 | 1 | 1,53 |
| Orellana | 0 | 28 | 0 | 4 | 0 | 0,00 |
| Santo Domingo de Los Tsáct | 0 | 27 | 0 | 9 | 0 | 0,88 |
| Pastaza | 0 | 176 | 6 | 3 | 1 | 0,14 |
| Cañar | 0 | 10 | 0 | 3 | 0 | 0,23 |
| Tungurahua | 1 | 3 | 1 | 1 | 1 | 0,69 |
| Sucumbios | 0 | 8 | 0 | 2 | 0 | 0,02 |
| Galápagos | 0 | 0 | 0 | 0 | 0 | 0,00 |
| Total | 9 | 70355 | 2124 | 17826 | 46 | 26,81 |

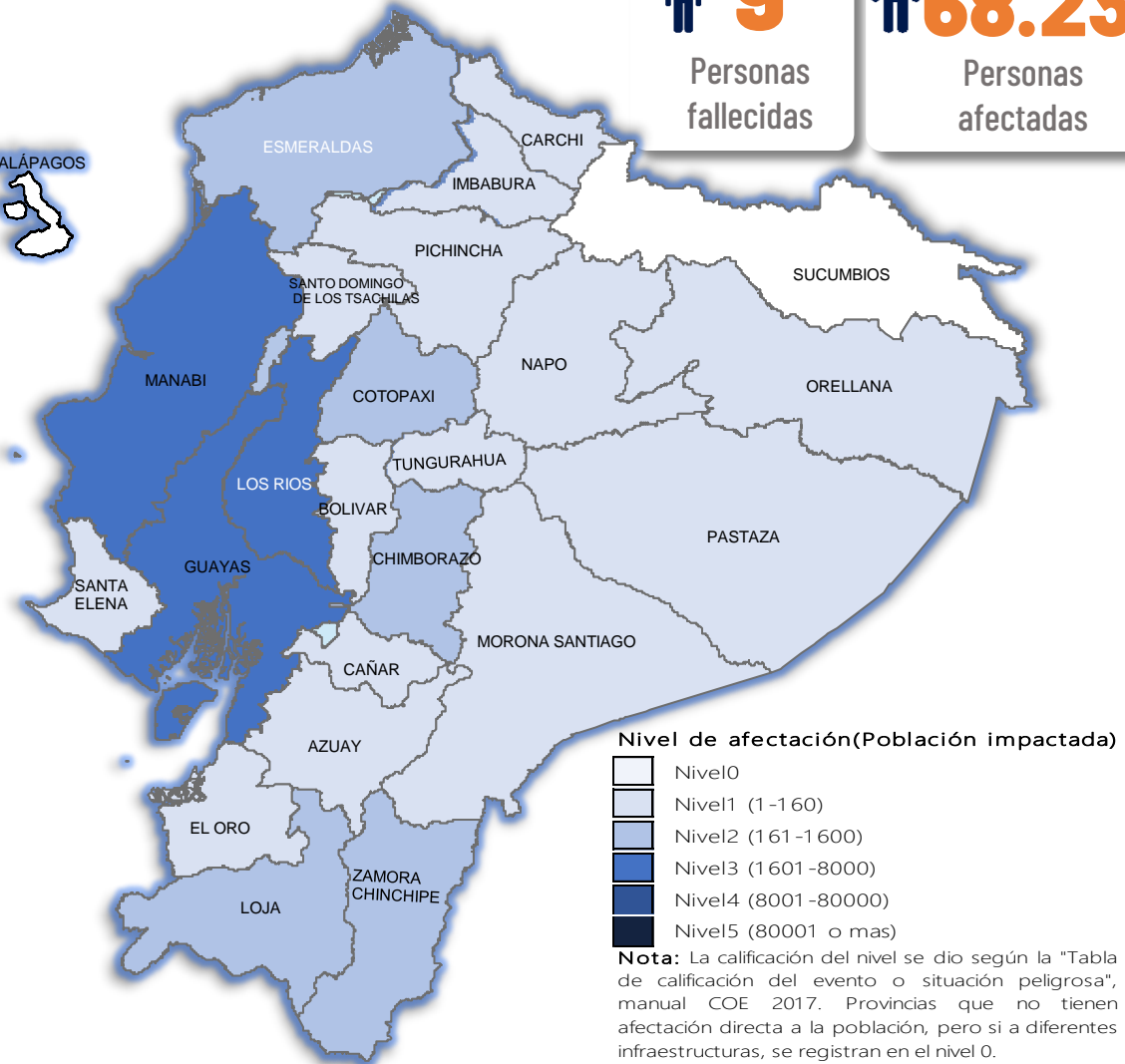

Recurrencia de eventos por lluvias vs Personas Impactadas a nivel provincial

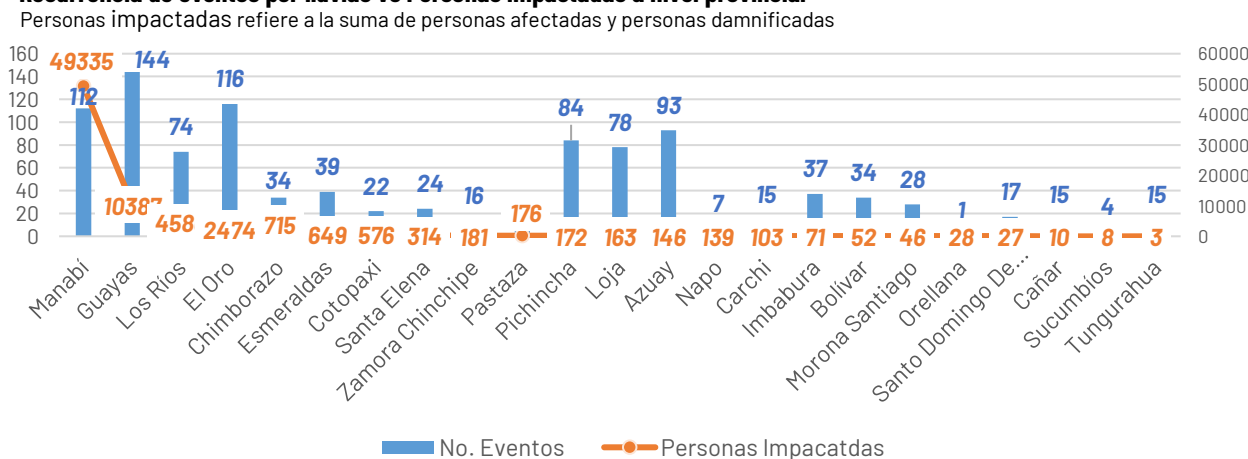

Situación meteorológica

Según Advertencia Meteorológico Nro. 12 emitido por el INAMHI, con vigencia desde 14:00 del 27 de febrero hasta las 10H00 del 04 de marzo 2025. Continuarán precipitaciones de moderada intensidad y puntual alta en el Litoral y estribaciones de cordillera occidental. Eventos de lluvia menos intensos se presentaría en la región Interandina y Amazonía. Se prevé que los eventos de mayor relevancia se presenten los días 28 de febrero, 01 y 02 de marzo entre horas de la tarde/noche y madrugada.

Las áreas delimitadas en naranja y rojo presentan mayor intensidad de amenaza de lluvias y tormentas intensas. Las zonas entrecortadas con blanco son propensas a crecidas y desbordamientos de cuerpos de agua.

ZONAS AFECTADAS

- Región Litoral: Lluvias de moderada y puntual alta intensidad principalmente en Guayas, Santa Elena, Los Ríos, El Oro y Esmeraldas.
- Región Sierra: Lluvias con intensidad ligera a moderada en las zonas cercanas a la estribación de la cordillera occidental, norte y sur, en especial en Bolívar y Loja.
- Región Amazonía: Precipitaciones ligeras a moderadas en Napo, Sucumbios, Orellana y Pastaza.
- Región Insular: Precipitaciones ligeras a puntualmente fuertes en las islas occidentales: Isabela y Santa Cruz.

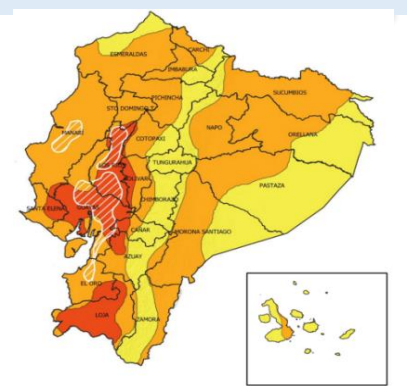

Fig. 1: Mapa de nivel de amenaza. - Incremento de intensidad y distribución de lluvias, tormentas y ráfagas de viento.

Asistencia Humanitaria

Por eventos producidos por lluvias desde el 01 de enero de 2025 a la fecha, la SNGR y el SNDGIRD han entregado asistencia humanitaria a la población afectada, la cua se detalla a continuación:



TOTAL DE BIENES DE ASISTENCIA HUMANITARIA ENTREGADO - SNGR



TOTAL DE BIENES DE ASISTENCIA HUMANITARIA ENTREGADO - SNDGIRD

La SNGR ha entregado a población afectada un total de 29.178 bienes de asistencia humanitaria, a continuación se detallan algunos de los tipos de bienes:

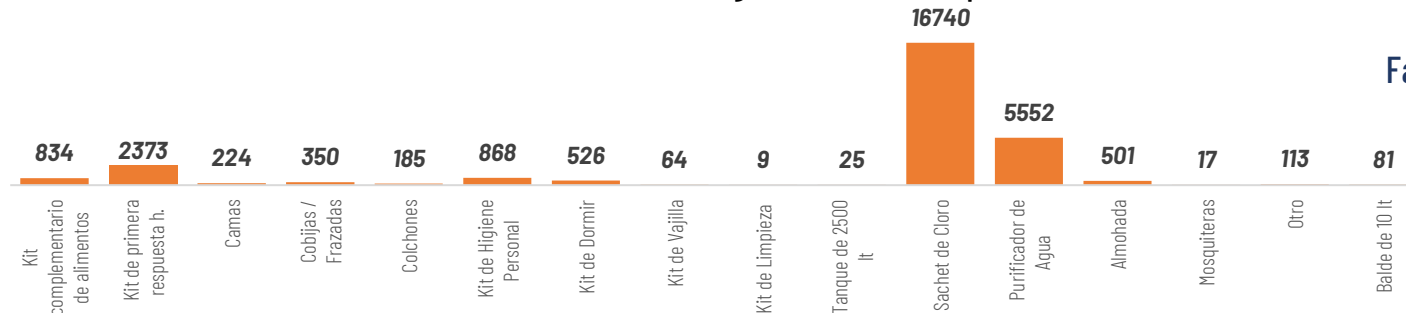

3.405
Familias atendidas por la SNGR

Las instituciones del SNDGIRD han entregado un total de 9.424 bienes de asistencia humanitaria:

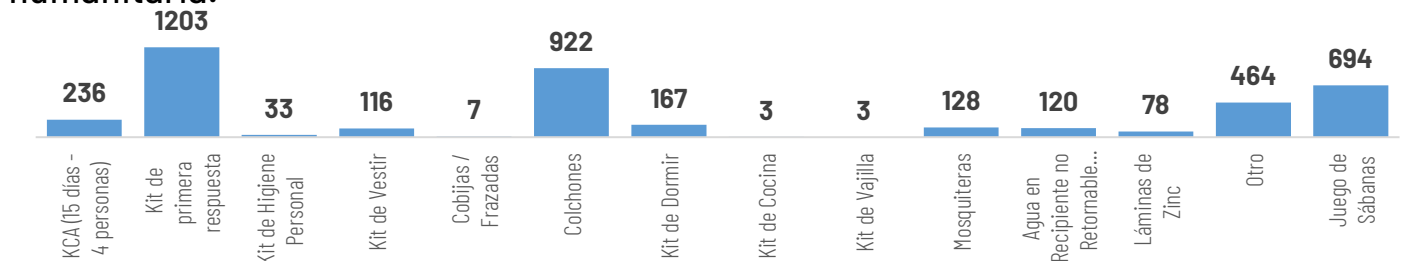

2.884
Familias atendidas por el SNDGIRD

COE ACTIVADOS

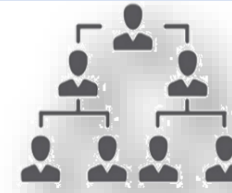

1
5
44

COE Nacional

El 17 de febrero se activó el COE Nacional

COE Provinciales

Los Ríos, Guayas, Manabí, Santa Elena y Loja

COE Cantonales

Guayaquil, Santa Lucía, Alfredo Baquerizo Moreno (Juján) y Simón Bolívar en Guayas; Eloy Alfaro en la provincia de Esmeraldas; Salinas y Santa Elena en la provincia de Santa Elena; Cotacachi de la provincia de Imbabura; Riobamba y Cumandá en la provincia de Chimborazo; Las Naves, San Miguel y Chimbo de la provincia de Bolívar; Nangaritza y Centinela del Condor en la provincia de Zamora Chinchipe; Chaguarpamba, Olmedo, Paltas, Quilanga, Saraguro, Calvas, Gonzanamá y Loja en la provincia de Loja; Portovelo, Piñas, Balsas en El Oro; El Chaco en Napo; Buena Fe, Montalvo, Quevedo, Valencia y Urdaneta en Los Ríos; Rocafuerte, Puerto López, Tosagua, Portoviejo, Bolívar, Santa Ana, Jipijapa, Paján, Montecristi en Manabí.

DECLARATORIAS DE ALERTAS Y EMERGENCIAS

Declaratoria de Emergencia regional

1 EL 24 de febrero de 2025 se declaró en emergencia regional: Guayas, Los Ríos, Manabí, El Oro, Esmeraldas, Santa Elena, Loja Y Azuay

Cantones con declaratoria de Emergencia

- EL 09 de enero de 2025 se declaró en emergencia Cantón Chimbo en la provincia de Bolívar
- El 7 de febrero se declaró en emergencia el cantón Nangaritza en la provincia de Zamora Chinchipe para intervenir por el desbordamiento del río Nangaritza.
- El 09 de febrero se declaró en emergencia Centinela del Cóndor, provincia de Zamora Chinchipe.
- El 17 de febrero se declaró en emergencia el cantón Olmedo en Loja, por un aluvión.
- El 20 de febrero se declaró en emergencia el cantón Saraguro por lluvias.
- El 23 de febrero se declaró en emergencia el cantón Loja por lluvias.
- el 24 de febrero se declaró en emergencia el cantón Cotacachi por lluvias.
- El 25 de febrero se declaró en emergencia el cantón Piñas por lluvias
- El 27 de febrero se declaró en emergencia el cantón Calvas



9

Parroquia con declaratoria de Emergencia

1 - Se declaró en emergencia a la parroquia de San Antonio de las Aradas del cantón Quilanga provincia de Loja, por un aluvión registrado el 6 de enero de 2025.

Parroquia con declaratoria de Desastre

1 - EL 10 de febrero, El Gobierno Parroquial García Moreno de cantón Cotacachi provincia de Imbabura se declaró en desastre parroquial.

Declaratorias de alerta roja

2 - Las provincias El Oro, Esmeraldas, Guayas, Manabí, Los Ríos, Santa Elena.
1 - Cantón Pedro Carbo en la provincia del Guayas

Declaratorias de alerta naranja

2 - Las provincias: Azuay, Bolívar, Chimborazo, Cotopaxi, Loja, Santo Domingo de los Tsáchilas.
2 - Ciudadela Fátima del cantón Portoviejo.

ALOJAMIENTOS TEMPORALES ACTIVADOS

Se encuentran 7 alojamientos activos:

| No. | PROVINCIA | CANTON | PARROQUIA | NOMBRE ALOJAMIENTO | Núm. personas | Núm. familias |
|-------|-----------|------------|--------------------------------|---------------------------------------|---------------|---------------|
| 1 | El Oro | Huaquillas | Huaquillas | Albergue 8 de septiembre | 5 | 1 |
| 2 | El Oro | Piñas | San Roque (Ambrosio Maldonado) | La Casa de la Curía | 10 | 2 |
| 3 | Manabí | Portoviejo | Abdón Calderón | Iglesia Evangélica Alianza | 88 | 30 |
| 4 | Manabí | Portoviejo | Abdón Calderón | Escuela Emilio Uzcatégui No 171 | 52 | 18 |
| 5 | Manabí | Portoviejo | Alhajueta (Bajo Grande) | Casa comunal 9 de Mayo Agua Blanca | 70 | 22 |
| 6 | Manabí | Portoviejo | Riochico | Casa Comunal Chacras Afuera Rio Chico | 29 | 9 |
| 7 | Pichincha | Cayambe | Ascázubi | Casa Comunal El Manzano | 7 | 2 |
| Total | | | | | 261 | 84 |

Se encuentran 3 alojamientos cerrados:

| No. | Provincia | CANTON | PARROQUIA | ATTIPO | NOMBRE DEL SITIO DE ALOJAMIENTO TEMPORAL | FECHA DE APERTURA | FECHA DE CIERRE |
|-----|-----------|------------|---------------------------|---------------------|---|-------------------|-----------------|
| 1 | Bolivar | San Miguel | Balsapamba | Refugio temporal | Casa Comunal Chaupiyacu | 15/2/2025 | 21/2/2025 |
| 2 | Guayas | El Triunfo | El Triunfo | | Iglesia Evangélica | 17/1/2025 | 23/1/2025 |
| 3 | | PLAYAS | General Villamil (Playas) | Campamento Temporal | Centro Recreacional Coliseo Cacique Tumbala | 11/2/2025 | 12/2/2025 |



7

Total de Alojamientos Activos al momento



84

Número de Familias Alojadas actualmente



261

Número de Personas Alojadas actualmente

