

AFECTACIONES POR LLUVIAS EN EL ECUADOR

Inicio 01-01-2025 al 03-02-2025 14:00 Referencia SITREP No. 7

Desde el 01 de enero de 2025 hasta la presente fecha, por lluvias se han registrado 245 eventos adversos en 21 provincias, afectando a 81 cantones y 158 parroquias. Los eventos más recurrentes son los siguientes: Deslizamiento (47%), Inundación (29%), Colapso Estructural (08%), Socavamiento (07%) y Vendaval (6%)

Las provincias con mayor impacto a personas son: **Chimborazo, Guayas, Loja, Napo, Pichincha, Los Ríos y Manabí**

4
Personas fallecidas

1.581
Personas afectadas

51
Personas damnificadas

230
Viviendas afectadas

11
Viviendas destruidas

3
Puentes afectados

1
Puentes destruidos

7,69
Km de vías afectadas

Cantidad de eventos por lluvias

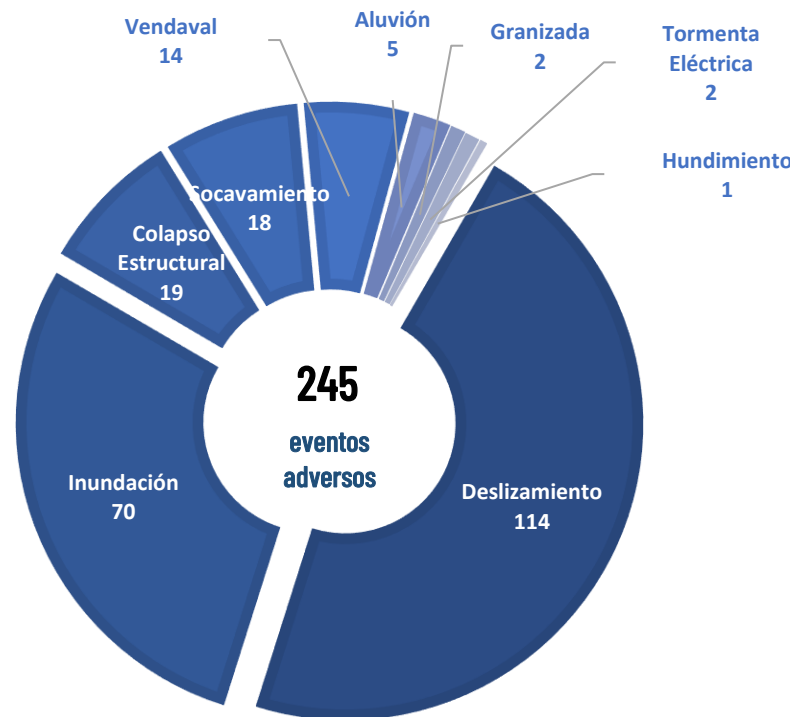

Detalle de afectaciones a nivel provincia

Provincia	Personas fallecidas	Personas Afectadas	Personas Damnificadas	Viviendas Afectadas	Viviendas Destruidas	Km. de vías afectadas
Chimborazo	0	715	0	15	0	2,89
Guayas	0	381	2	95	1	0,06
Loja	0	115	23	38	2	0,23
Napo	0	97	0	0	0	0,00
Pichincha	1	78	3	19	1	1,94
Los Ríos	0	49	5	12	3	0,10
Manabí	0	48	0	13	0	0,00
Azuay	0	33	4	8	1	0,49
Morona Santiago	0	29	7	6	1	0,40
Imbabura	2	26	0	10	0	0,22
Cotopaxi	0	20	0	0	0	0,05
Esmeraldas	0	10	0	4	0	0,02
Santo Domingo de Los Tsács	0	9	0	1	0	0,05
El Oro	0	7	0	3	0	0,38
Cañar	0	6	0	2	0	0,04
Pastaza	0	6	6	2	1	0,08
Carchi	0	2	0	2	0	0,07
Tungurahua	1	1	1	0	1	0,60
Sucumbios	0	0	0	0	0	0,00
Orellana	0	0	0	0	0	0,00
Zamora Chinchipe	0	0	0	0	0	0,02
Santa Elena	0	0	0	0	0	0,00
Bolivar	0	0	0	0	0	0,05
Galápagos	0	0	0	0	0	0,00
Total	4	1632	51	230	11	7,69

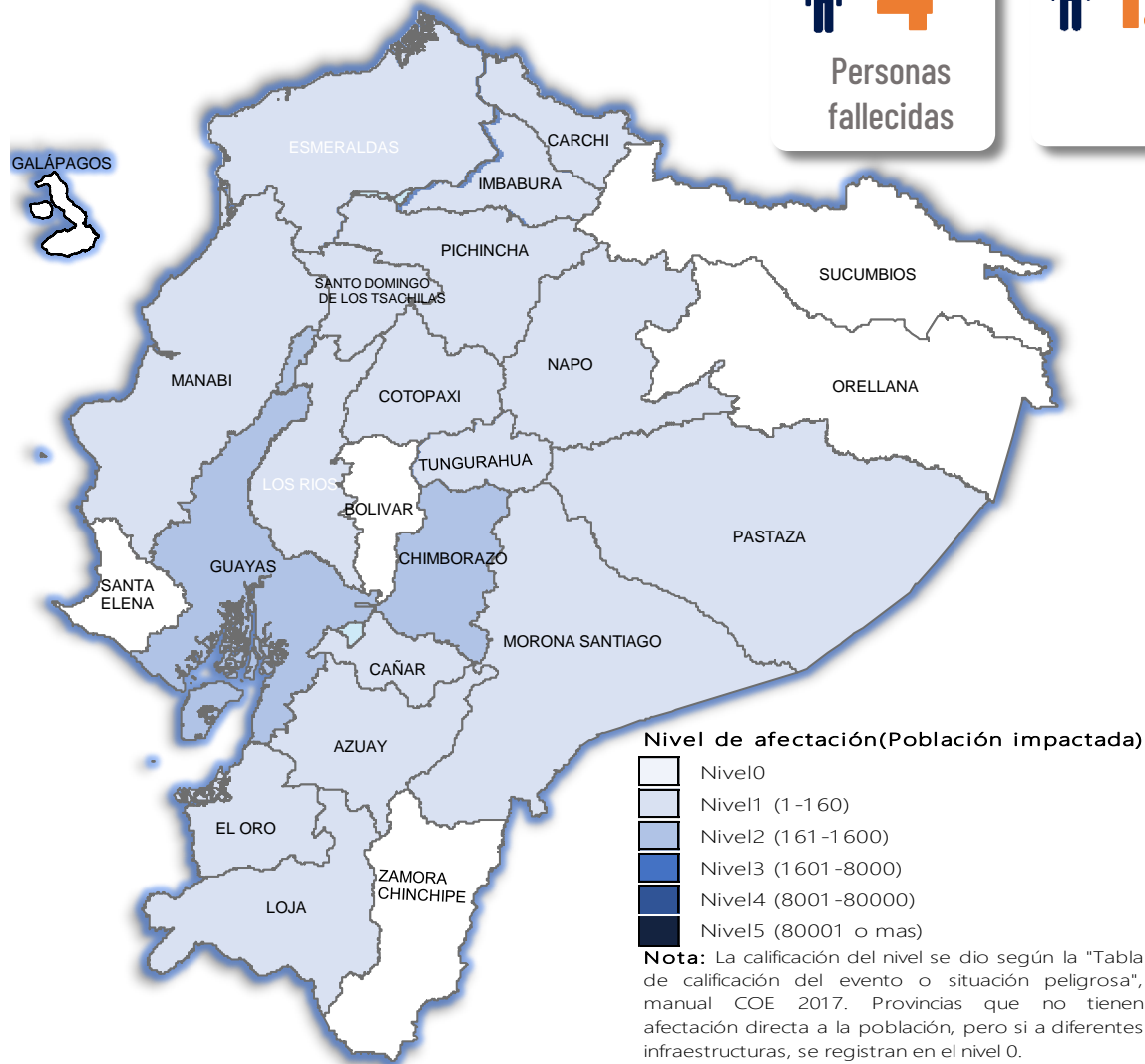

Recurrencia de eventos por lluvias vs Personas Impactadas a nivel provincial

Personas impactadas refiere a la suma de personas afectadas y personas damnificadas

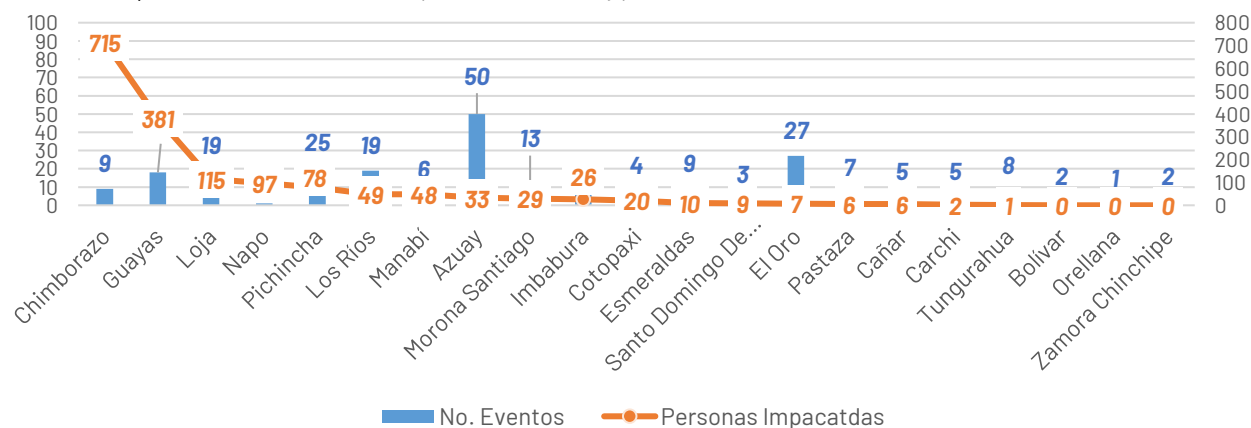

Situación meteorológica

Según el Boletín Meteorológico Nro. 07 emitido por el INAMHI con estatus de ADVERTENCIA con Vigencia: desde las 00H00 del 1 de febrero hasta las 10H00 del 5 de febrero de 2025 con NIVEL AMENAZA METEOROLÓGICA: MEDIO, ALTO y MUY ALTO, FENÓMENO: LLUVIAS, TORMENTAS ELÉCTRICAS y RÁFAGAS DE VIENTO, se comunica lo siguiente:

Desde la medianoche del 01 de febrero, se esperan lluvias entre moderadas a muy fuertes en el norte e interior del Litoral. En la Sierra, las precipitaciones más intensas se enfocarán al norte y sur de la región, acompañadas de tormentas eléctricas y posible caída de granizo. En la Amazonía, las lluvias se concentrarán en la estribación de la cordillera sur.

Se prevé que los eventos de mayor relevancia se presenten entre el 3 y 5 de febrero en horas de la noche y madrugada.

Las áreas delimitadas en naranja y rojo presentan mayor probabilidad y amenaza de lluvias intensas.

Las zonas entrecortadas con azul son propensas a crecidas de cuerpos de agua.

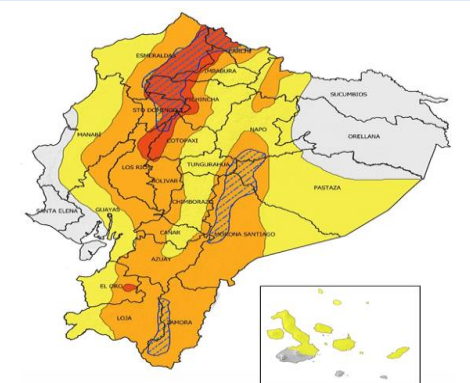

Asistencia Humanitaria

Por eventos producidos por lluvias desde el 01 de enero de 2025 a la fecha, la SNGR y el SNDGIRD han entregado asistencia humanitaria a la población afectada, la cual se detalla a continuación:



212

TOTAL DE BIENES DE ASISTENCIA HUMANITARIA ENTREGADO - SNGR



2.783

TOTAL DE BIENES DE ASISTENCIA HUMANITARIA ENTREGADO - SNDGIRD

La SNGR ha entregado a población afectada un total de 212 bienes de asistencia humanitaria, a continuación se detallan algunos de los tipos de bienes:

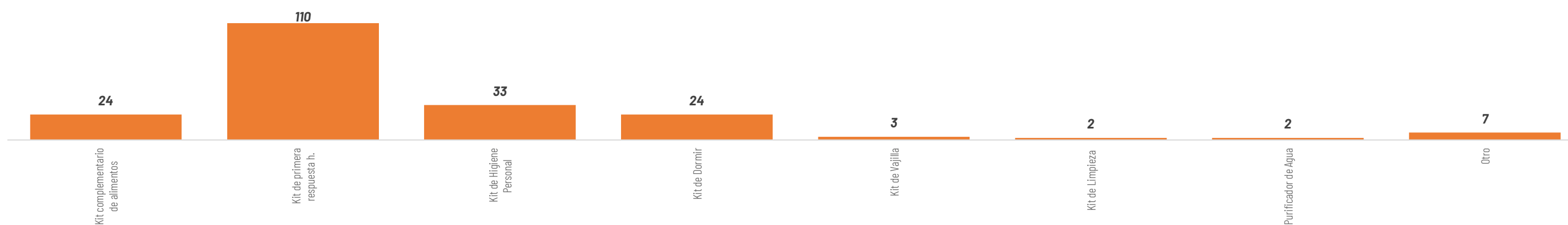

Las instituciones del SNDGIRD han entregado un total de 2.783 bienes de asistencia humanitaria:

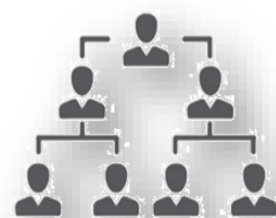
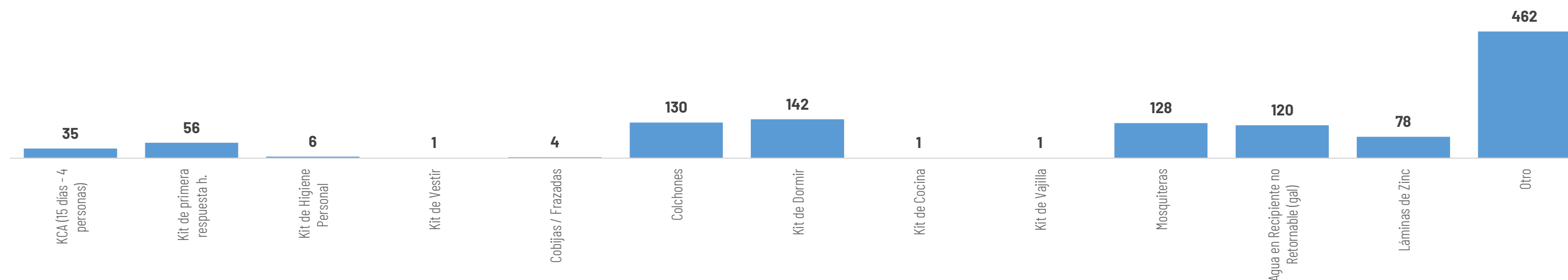

3

COE Cantonales

Chimbo, Riobamba y Quilanga



1 Cantón con declaratoria de Emergencia

-EL 09 de enero de 2025 se declaró en emergencia **Cantón Chimbo en la provincia de Bolívar**, a fin de intervenir y controlar de forma inminente la afectación vial y estructural, provocados por el deslizamiento de tierra, "En El Sector De Tamban, Ciudadela Benalcazar".

1 Parroquia con declaratoria de Emergencia

- Se declaró en emergencia a la **parroquia de San Antonio de las Aradas** del cantón Quilanga provincia de Loja, por un aluvión registrado el 6 de enero de 2025.

