

Desde el 01 de enero de 2025 hasta la presente fecha, por lluvias se han registrado 216 eventos adversos en 21 provincias, afectando a 75 cantones y 139 parroquias. Los eventos más recurrentes son los siguientes: Deslizamiento (49%), Inundación (25%), Colapso Estructural (08%), Socavamiento (08%) y Vendaval (5%)

Las provincias con mayor impacto a personas son: **Chimborazo, Guayas, Loja, Pichincha, Los Ríos, Azuay y Imbabura**



Personas fallecidas



Personas afectadas



Personas damnificadas



Viviendas afectadas



Viviendas destruidas



Puentes afectados



Puentes destruidos



Km de vías afectadas

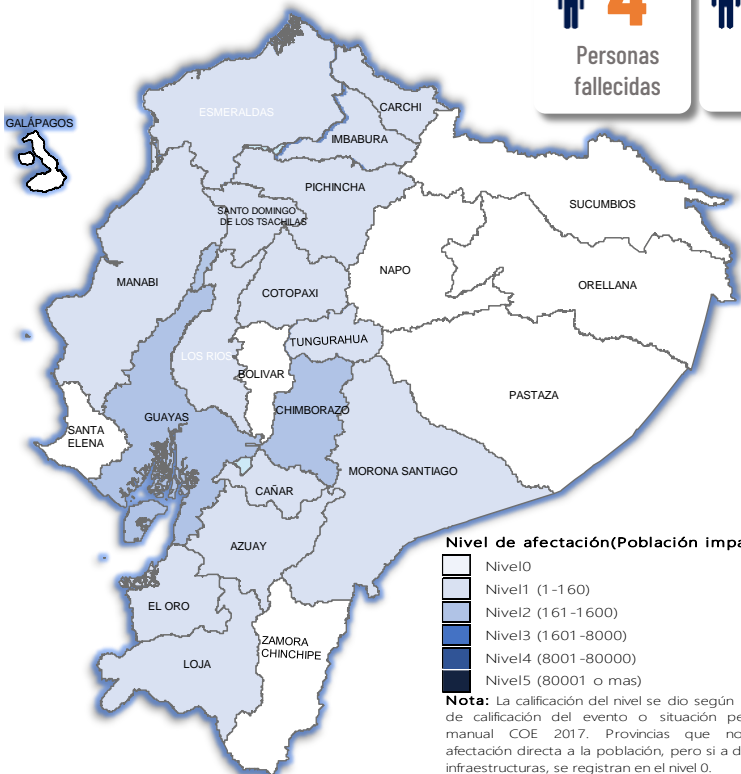

Cantidad de eventos por lluvias

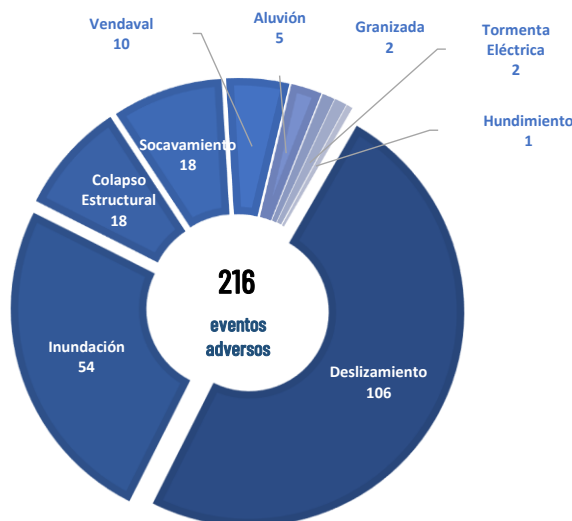

Detalle de afectaciones a nivel provincia

Provincia	Personas fallecidas	Personas Afectadas	Personas Damnificadas	Viviendas Afectadas	Viviendas Destruidas	Km. de vías afectadas
Chimborazo	0	715	0	15	0	2,88
Guayas	0	375	2	94	1	0,06
Loja	0	92	23	38	2	0,20
Pichincha	1	65	0	16	0	1,93
Los Ríos	0	45	2	13	1	0,10
Azuay	0	29	4	8	1	0,47
Imbabura	2	26	0	10	0	0,22
Santo Domingo de Los Tsáchil	0	9	0	1	0	0,05
El Oro	0	7	0	3	0	0,36
Cañar	0	6	0	2	0	0,04
Morona Santiago	0	22	7	6	1	0,39
Carchi	0	2	0	2	0	0,07
Tungurahua	1	0	1	0	1	0,60
Cotopaxi	0	20	0	0	0	0,05
Manabí	0	7	0	3	0	0,00
Pastaza	0	0	0	2	0	0,06
Esmeraldas	0	10	0	4	0	0,02
Napo	0	0	0	0	0	0,00
Sucumbios	0	0	0	0	0	0,00
Orellana	0	0	0	0	0	0,00
Zamora Chinchipe	0	0	0	0	0	0,02
Santa Elena	0	0	0	0	0	0,00
Bolívar	0	0	0	0	0	0,05
Galápagos	0	0	0	0	0	0,00
Total	4	1430	39	217	7	7,57

Recurrencia de eventos por lluvias vs Personas Impactadas a nivel provincial

Personas Impactadas refiere a la suma de personas afectadas y personas damnificadas

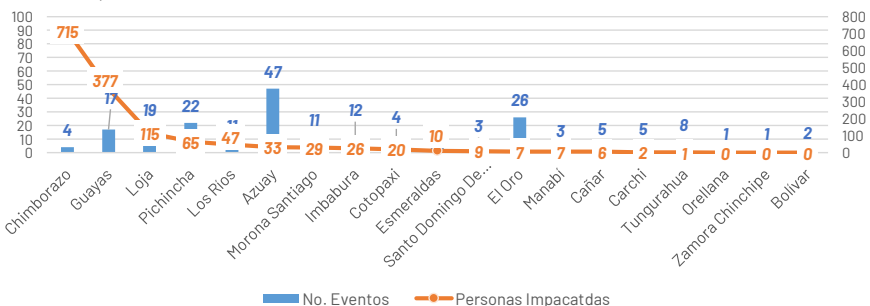

Situación meteorológica

Según el Boletín Meteorológico Nro. 05 de INAMHI, Estatus: advertencia, con vigencia desde: desde 04:00 del 19 hasta las 10:00 del 24 de enero de 2025, indica que el nivel de amenaza es: Medio, Alto y Muy Alto con un fenómeno MUY ALTA TEMPERATURA DIURNA Y BAJA TEMPERATURA NOCTURNA. Entre el 19 y 23 de enero incrementará la temperatura diurna (más de 32 °C) junto a la radiación ultravioleta en la región Amazónica y centro sur de la región Litoral con mayor probabilidad e intensidad los días domingo 19 y lunes 20 de enero. Adicional, en la región Interandina se presentará descenso de temperatura nocturna (menor a 4°C), en especial en localidades de media y alta montaña por encima de los 2700 msnm. (zonas delimitadas con color azul el mapa).

ZONAS AFECTADAS

- Región Litoral: Mayor temperatura en las provincias de Guayas, Manabí, Los Ríos y El Oro.
- Región Interandina: Descensos de temperatura previsto en las provincias de Carchi, Imbabura, Pichincha, Cotopaxi, Tungurahua, Chimborazo, Bolívar, Cañar y Azuay.
- Región Amazónica: Mayores temperaturas en las provincias de Sucumbios, Orellana, Pastaza y Morona Santiago.

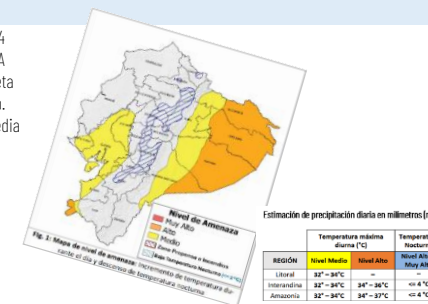

Asistencia Humanitaria

Por eventos producidos por lluvias desde el 01 de enero de 2025 a la fecha, la SNGR y el SNDGIRD han entregado asistencia humanitaria a la población afectada, la cual se detalla a continuación:



196

TOTAL DE BIENES DE ASISTENCIA HUMANITARIA ENTREGADO - SNGR



2.176

TOTAL DE BIENES DE ASISTENCIA HUMANITARIA ENTREGADO - SNDGIRD

La SNGR ha entregado a población afectada un total de 196 bienes de asistencia humanitaria, a continuación se detallan algunos de los tipos de bienes:

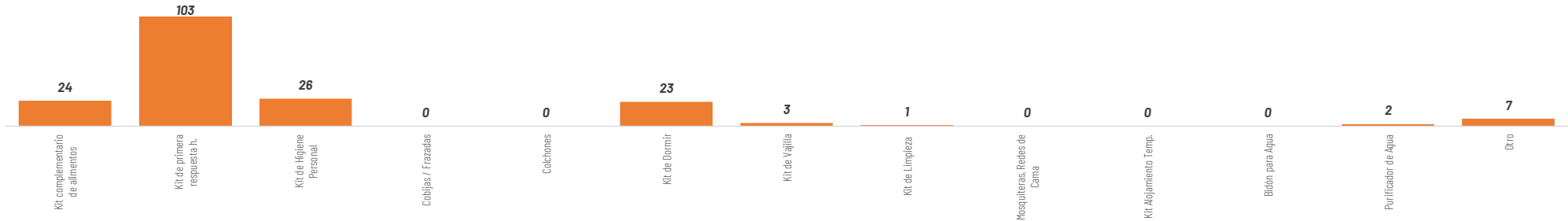

Las instituciones del SNDGIRD han entregado un total de 2.176 bienes de asistencia humanitaria:

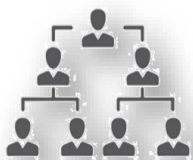
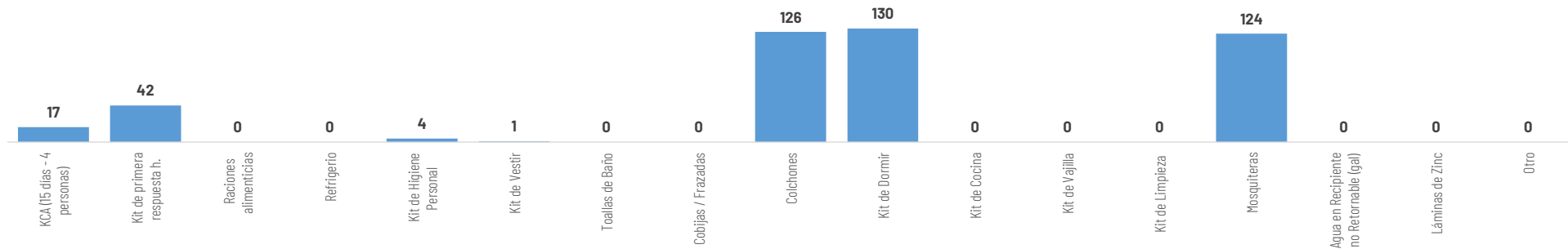

3

COE Cantonales

Chimbo, Riobamba y Quilanga

1

COE Parroquial

San Pedro de Vilcabamba



1

Cantón con declaratoria de Emergencia

-EL 09 de enero de 2025 se declaró en emergencia **Cantón Chimbo en la provincia de Bolívar**, a fin de intervenir y controlar de forma inminente la afectación vial y estructural, provocados por el deslizamiento de tierra, "En El Sector De Tamban, Ciudadela Benalcazar".

1

Parroquia con declaratoria de Emergencia

- Se declaró en **emergencia a la parroquia de San Antonio de las Aradas** del cantón Quilanga provincia de Loja, por un aluvión registrado el 6 de enero de 2025.

