



# AFECTACIONES POR LLUVIAS EN EL ECUADOR

Inicio 01/10/2024 al 20/12/2024 - 14:00. En referencia al SITREP N° 13



EL NUEVO ECUADOR

Secretaría Nacional de Gestión de Riesgos

Página 1 de 2

Desde el 01 de octubre de 2024 hasta la presente fecha, por lluvias se han registrado han registrado 214 eventos peligrosos por lluvias afectando a 19 provincias, 60 cantones y 122 parroquias, siendo los más recurrentes los siguientes: inundaciones (31%), deslizamientos (23%), vendaval (20%), socavamientos (10%), granizada (7%), y colapso estructural (4%).

Mapa provincias con mayor impacto a personas: **Cotopaxi, Pastaza, Pichincha, Tungurahua, Napo, Morona Santiago y Sucumbios**

**2**  
Personas fallecidas

**8**  
Personas heridas

**929**  
Personas afectadas

**37**  
Personas damnificadas

**164**  
Viviendas afectadas

**42**  
Viviendas destruidas

**4,90**  
Km de vías afectadas

GALÁPAGOS

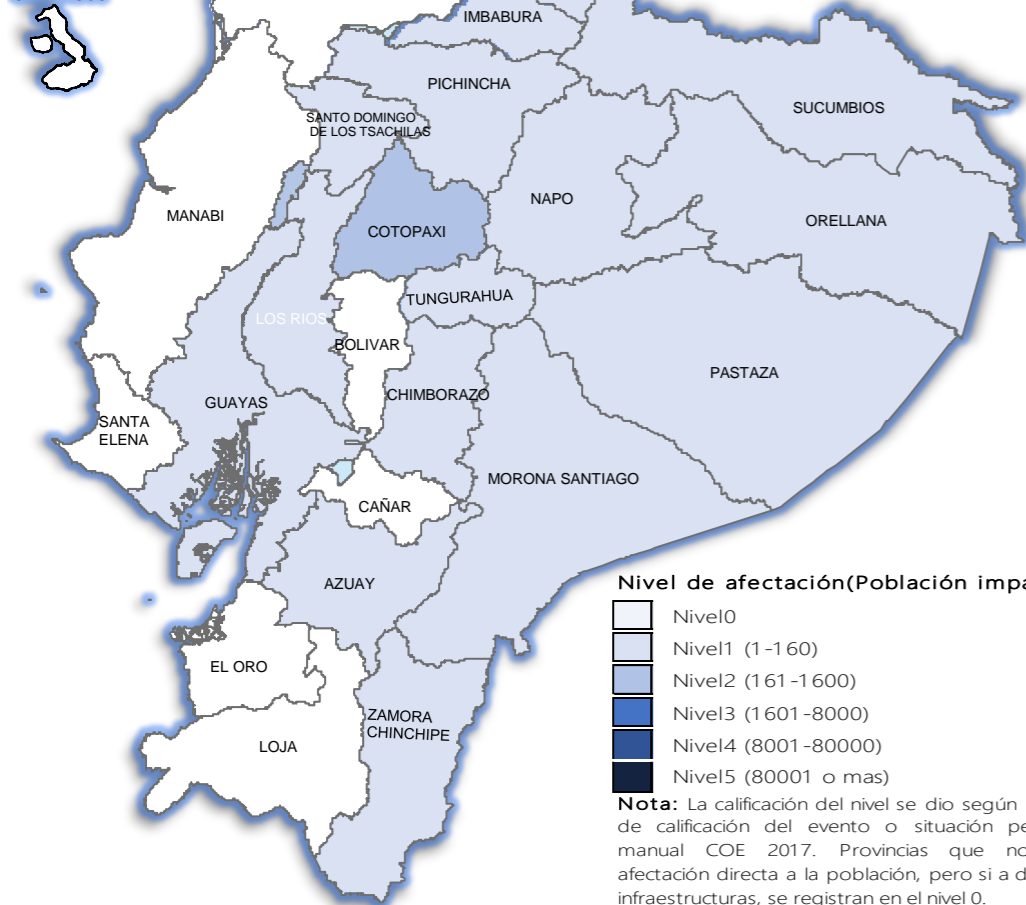

**Nivel de afectación (Población impactada)**  
Nivel 0  
Nivel 1 (1-160)  
Nivel 2 (161-1600)  
Nivel 3 (1601-8000)  
Nivel 4 (8001-80000)  
Nivel 5 (80001 o mas)  
**Nota:** La calificación del nivel se dio según la "Tabla de calificación del evento o situación peligrosa", manual COE 2017. Provincias que no tienen afectación directa a la población, pero si a diferentes infraestructuras, se registran en el nivel 0.

## Cantidad de eventos por lluvias

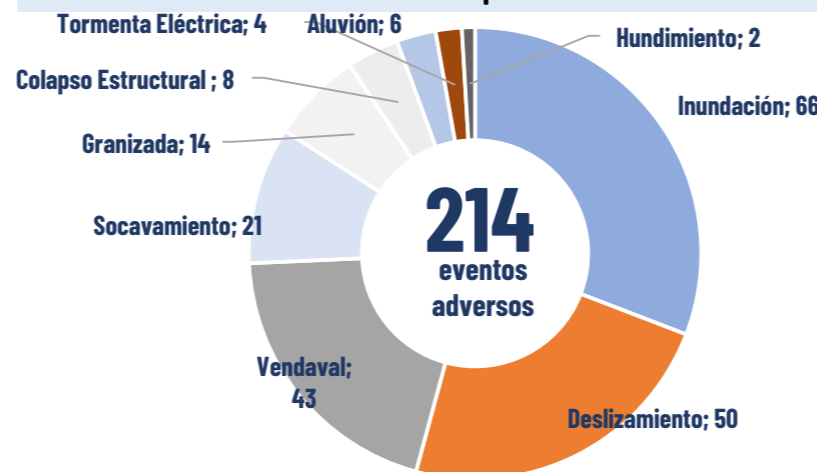

## Detalle de afectaciones a nivel provincia

Provincia	Personas fallecidas	Personas Afectadas	Personas Damnificadas	Viviendas Afectadas	Viviendas Destruidas	Km. de vías afectadas
Cotopaxi	0	322	0	2	0	0,02
Pastaza	0	136	14	39	6	0,12
Pichincha	0	103	0	40	0	1,62
Tungurahua	0	83	0	18	31	2,07
Napo	0	61	0	7	0	0,19
Morona Santiago	0	49	5	15	2	0,50
Sucumbios	0	20	0	6	0	0,02
Carchi	2	9	8	1	1	0,03
Chimborazo	0	11	0	3	0	0,08
Orellana	0	12	0	0	0	0,02
Santo Domingo de Los Tsáchil	0	0	0	0	0	0,00
Loja	0	0	0	0	0	0,00
Azuay	0	8	0	2	0	0,12
Imbabura	0	7	0	2	0	0,08
Guayas	0	44	5	18	1	0,00
Los Ríos	0	40	5	10	1	0,00
Zamora Chinchipe	0	3	0	1	0	0,01
Esmeraldas	0	0	0	0	0	0,00
Cañar	0	0	0	0	0	0,00
Manabí	0	21	0	0	0	0,00
Santa Elena	0	0	0	0	0	0,00
Bolívar	0	0	0	0	0	0,00
El Oro	0	0	0	0	0	0,00
Galápagos	0	0	0	0	0	0,00
<b>Total</b>	<b>2</b>	<b>929</b>	<b>37</b>	<b>164</b>	<b>42</b>	<b>4,90</b>

## Número de eventos vs Personas impactadas por meses:

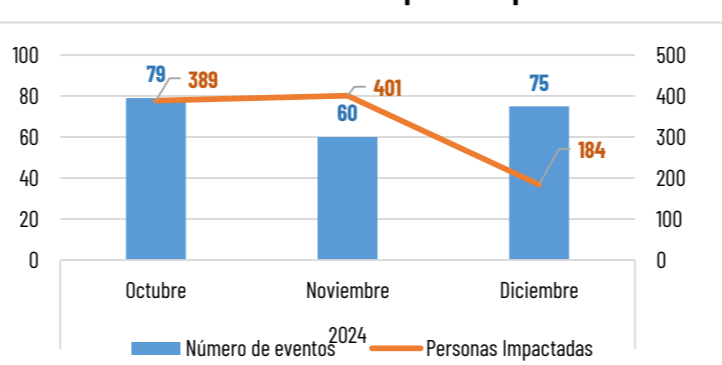

## Recurrencia de Eventos Adversos vs. Personas Impactadas por día

Personas impactadas incluye a personas afectadas y damnificadas

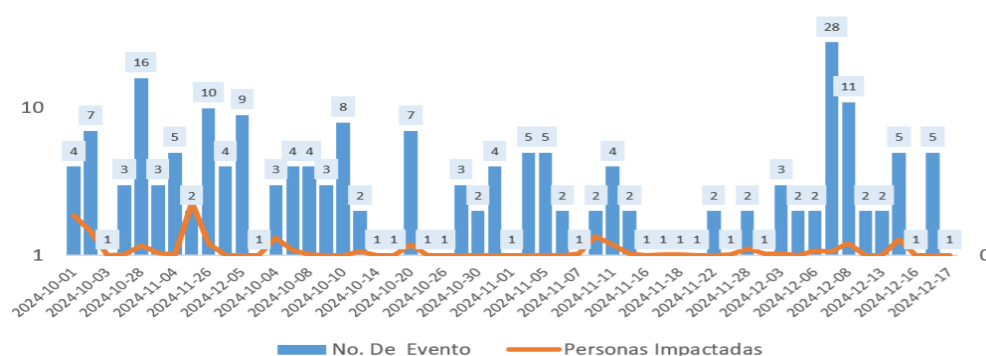

## Situación meteorológica

De acuerdo al Boletín Meteorológico de Advertencia No. 68, emitido por el INAMHI que tiene vigencia a partir de las 22H00 del 18 hasta las 10H00 del 23 de diciembre de 2024 con un nivel de amenaza MEDIO Y ALTO con fenómeno: LLUVIAS, TORMENTAS ELECTRICAS Y RÁFAGAS DE VIENTO.

**DESCRIPCIÓN:** Entre el 18 y 23 de diciembre se presentarán lluvias de variable intensidad con tormentas y ráfagas de viento en las regiones de la Amazonia, Litoral y puntualmente en las Galápagos, y lluvias en la región Interandina. Los días con mayor probabilidad, intensidad y distribución de lluvias serán el viernes 20 y sábado 21, no se descartan eventos puntuales muy fuertes o extremadamente fuertes.

### ZONAS AFECTADAS

- **Región Litoral:** Esmeraldas, Santo Domingo, Los Ríos, Guayas, El Oro, Manabí y estribaciones de cordillera
- **Región Interandina:** Carchi, Imbabura, Pichincha, Cotopaxi, Bolívar, Tungurahua, Chimborazo, Cañar, Azuay y Loja. Las estribaciones de cordillera oriental y occidental podrían ser las localidades con mayores acumulados de lluvia.
- **Región Amazónica:** Sucumbios, Orellana, Napo, Pastaza, Morona Santiago y Zamora.

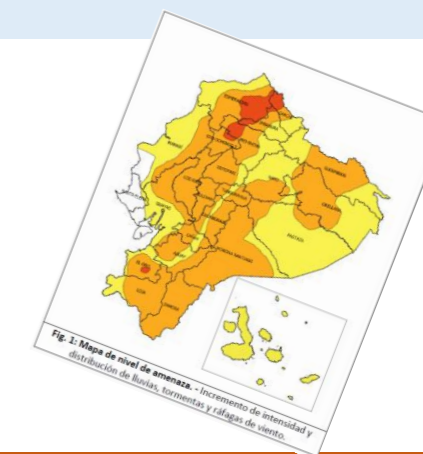



# AFECTACIONES POR LLUVIAS EN EL ECUADOR

Inicio 01/10/2024 al 20/12/2024 - 14:00. En referencia al SITREP N° 13



EL NUEVO ECUADOR

Secretaría Nacional de Gestión de Riesgos

## Recurrencia de eventos por lluvias vs Personas Impactadas a nivel provincial

Personas impactadas refiere a la suma de personas afectadas y personas damnificadas

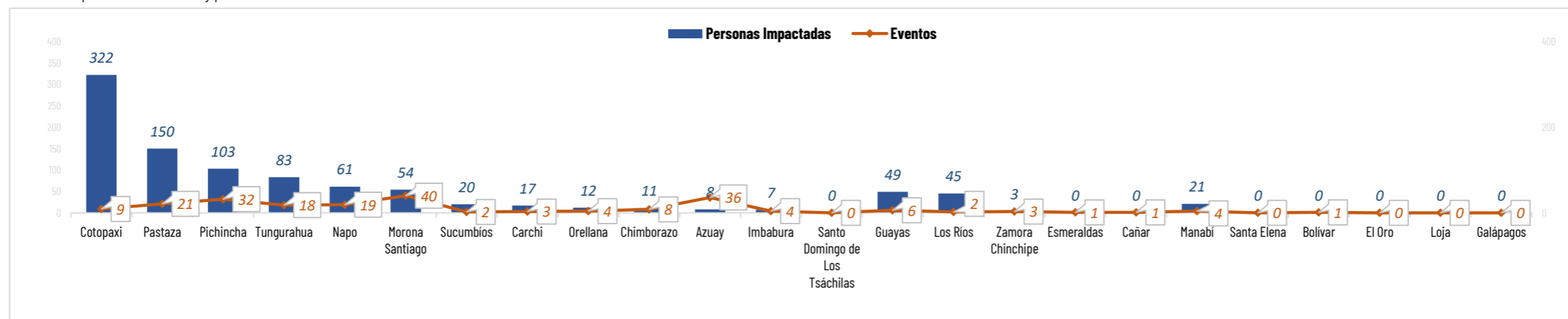

## Asistencia Humanitaria

Por eventos producidos por lluvias desde el 14 de junio de 2024 a la fecha, en la Provincia de Tungurahua, cantón Baños la SNGR, moviliza y en proceso de entrega en alojamientos temporales y población afectada, se detalla a continuación:



# 119

TOTAL DE BIENES DE ASISTENCIA HUMANITARIA ENTREGADO - SNGR



# 357

TOTAL DE BIENES DE ASISTENCIA HUMANITARIA ENTREGADO - SNDGIRD

La SNGR en proceso de entrega en alojamientos temporales y población afectada un total de **119** bienes de asistencia humanitaria, a continuación se detallan algunos de los tipos de bienes:

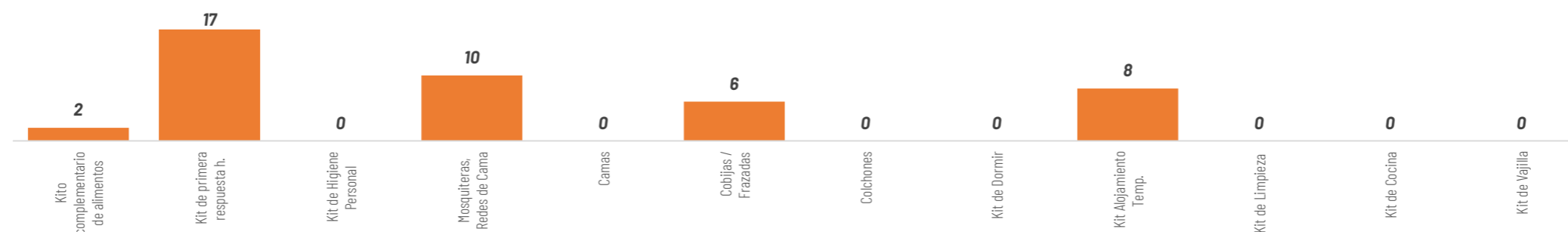

Las instituciones del SNDGIRD han entregado un total de **356** bienes de asistencia humanitaria:

