

## SitRep No. 08 – Lluvias, del 01/01/2025 a la fecha – Los Ríos

INFORME DE SITUACIÓN PROVINCIAL – LOS RÍOS

Este Informe cubre el período de 01.01.2025 al 27.02.2025 – 17:00

El próximo SITREP será emitido en caso de generarse nueva actividad relevante

### 1. Puntos importantes.

- Desde el 1 de enero del 2025 hasta la fecha, en **13 cantones en la provincia de Los Ríos, se han registrado 72 eventos peligrosos por lluvias**, entre los más recurrentes se reportan: **inundaciones (61%), vendaval (14%) socavamiento (11%), colapso estructural (10%) y deslizamientos (4%)** entre los principales.
- Mediante RESOLUCIÓN Nro. SNGR- 046-2025, emitida por la Secretaría Nacional de Gestión de Riesgos se resolvió acoger el Informe Técnico No. SGR-SGIAR-2025-001, por lo que se Declara: **ALERTA ROJA**, a fin de precautelar mayores afectaciones causadas a raíz del aumento de precipitaciones y deslizamientos de tierra en las provincias: El Oro, Esmeraldas, Guayas, Manabí, Los Ríos, Santa Elena.
- Mediante RESOLUCIÓN No. SNGR-050-2025, La SNGR resuelve declarar por el plazo de SESENTA (60) DÍAS, la situación de emergencia regional por época lluviosa, debido a la magnitud de los eventos, su alta recurrencia, los impactos generados a las personas, viviendas, servicios básicos esenciales e infraestructura y el impacto de los eventos registrados a la fecha a nivel nacional. Esta declaratoria permitirá movilizar fondos y personal adicional, en las regiones, específicamente en las siguientes provincias: Guayas, Los Ríos, Manabí, El Oro, Esmeraldas, Santa Elena, Loja Y Azuay.
- Los cantones con mayor afectación son: **Babahoyo, Montalvo y Quevedo.**
- Se mantiene activo el COE Provincial y 6 COE's Cantonales de: Buena Fe, Quevedo, Montalvo, Valencia, Urdaneta, Pueblo Viejo. Además se activó los COE's parroquiales de la Isla de Bejucal del cantón Baba y San Juan del cantón Pueblo Viejo.
- Se mantienen activas la MTT1 del cantón Montalvo. Y la MTT4 Provincial con el fin de coordinar las acciones en temas de asistencia humanitaria.

NIVEL DE  
AFECTACIÓN

3

Calificación  
realizada con  
base al Manual  
del COE 2017

### 2. Situación Hidrometeorológica actual.

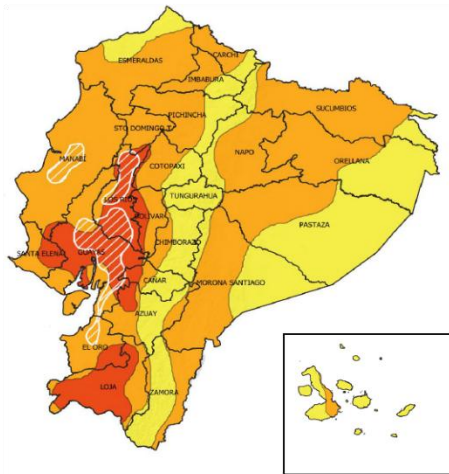

En referencia al Boletín Meteorológico Nro. 12 del INAMHI, Estatus: advertencia, con vigencia desde: **14H00 del 27 de febrero hasta las 10H00 del 04 de marzo del 2025**, Continuarán precipitaciones de moderada intensidad y puntual alta en el Litoral y estribaciones de cordillera occidental. Eventos de lluvia menos intensos se presentaría en la región Interandina y Amazonia. Se prevé que los eventos de mayor relevancia se presenten los días 28 de febrero, 01 y 02 de marzo entre horas de la tarde/noche y madrugada

ZONAS AFECTADAS.

- Región Litoral:** Lluvias de moderada y puntual alta intensidad principalmente en Guayas, Santa Elena, Los Ríos, El Oro y Esmeraldas.

REGIÓN	Precipitación acumulada diaria (mm/día)		
	Nivel Medio	Nivel Alto	Muy Alto
Litoral / Insular	10 - 18	18 - 41	41 - 80
Interandina	8 - 11	11 - 30	30 - 60
Amazonia	22 - 31	31 - 60	-

#### ESTADO DE LOS CUERPOS DE AGUA

En el seguimiento realizado por la Unidad de Monitoreo de la SNGR Los Ríos, al momento de la publicación de este informe **se registra 6 cuerpos hídricos desbordados y 5 caudales en tendencia a aumentar de nivel.**

6 cuerpos hídricos desbordados			
Cantón	Parroquia	Sector	Cuerpo Hídrico
Babahoyo	Pimocha	rcto. La Chorrera	Babahoyo
Babahoyo	Febres Cordero (Las Juntas) (Cab. en Mata de Cacao)	Rcto. Los Alamos -	Chilintomo
Babahoyo	Caracol	rcto. Nueva Fortuna	Catarama
Babahoyo	La Unión	Rcto. La Pineda	Pita
Babahoyo	Barreiro	coop. Victoria del Pueblo	San Pablo
Babahoyo	Pimocha	rcto. Puerto Luna	La Julia
5 cuerpos hídricos con tendencia a aumentar de nivel			
Cantón	Parroquia	Sector	Cuerpo Hídrico
Vinces	Vinces, Cabecera Cantonal	Vinces	Vinces
Buena Fé	San Jacinto de Buena Fé, Cabecera Cantonal	Pto. Bajaña	Pto. Bajaña
Urdaneta	Ricaurte	rcto. Roblecito	Pijullo
Vinces	Antonio Sotomayor (Cab. en Playas de Vinces)	Rcto. California	Junquillo
Babahoyo	Caracol	rcto. Las Garzas	Caracol

### 3. Eventos Peligrosos y Afectaciones – Resumen.

Desde el 01 de enero del 2025 a la fecha, se reportaron 72 eventos por lluvias conforme el siguiente detalle:

Cantones	Inundación	Vendaval	Socavamiento	Colapso Estructural	Deslizamiento	Total
Babahoyo	20	3	3	6	--	32
Urdaneta	8	--	--	--	--	8
Ventanas	2	3	1	--	--	6
Montalvo	2	--	2	--	1	5
Baba	3	--	--	--	--	3
Mocache	--	2	1	--	--	3
Puebloviejo	3	--	--	--	--	3
Valencia	1	1	--	--	1	3
Vinces	3	--	--	--	--	3
Buena fe	--	--	1	1	--	2
Quevedo	1	--	--	--	1	2
Palenque	--	1	--	--	--	1
Quinsaloma	1	--	--	--	--	1
<b>Total general</b>	<b>44</b>	<b>10</b>	<b>8</b>	<b>7</b>	<b>3</b>	<b>72</b>
<b>Porcentaje</b>	<b>61%</b>	<b>14%</b>	<b>11%</b>	<b>10%</b>	<b>4%</b>	<b>100</b>

Fuente: Unidades de Monitoreo - SMDGIRD.27/02/2025 15:30

### 4. Eventos Peligrosos y Afectaciones – Resumen.

Por eventos detallados en la tabla anterior, se han registrado las siguientes afectaciones:

#### Afectación a Personas:



Personas afectadas: 4.565



Familias afectadas: 1.222



Personas damnificadas: 15



Familias damnificadas: 7

#### Afectación a Viviendas:



Viviendas afectadas: 979



Viviendas destruidas: 7

#### Afectación a servicios básicos esenciales e infraestructura:

##### Vías afectadas (km lineales)



Primer Orden: 0,35

Segundo Orden: 0,00

Tercer Orden: 0,39

**Total Vías afectadas (metros lineales): 0,74**

##### Puentes



Puentes afectados: 1



Puentes destruidos: -

##### Infraestructura educativa



Unidades Educativas con daño funcional: 8



Unidades Educativas con daño estructural: 1

**\*Total de unidades impactadas: 9**

##### Infraestructura de salud



Centros de Salud afectados: 3



Centros de Salud destruidos: -

**Total de centros de salud impactados: 3**

#### Bienes Públicos



Bienes públicos afectados: 5  
3 muros de contención, 1 terminal terrestre Babahoyo, 1 tubería



Bienes públicos destruidos: 2  
2 muros de contención

#### Medios de vida

Dirección: Edificio CIS ECU-911,

Av. Samborondón KM 0,5

Código postal: 092301 / Samborondón-Ecuador.

Teléfono: +593-4 2593-500

www.gestionderiesgos.gob.ec



Afectación parcial: 217



Afectación total o pérdida: 225,5

Total de superficie agrícola  
impactada: 442,5

Fuente: Unidades de Monitoreo - SNDGIRD.27/02/2025 15:30

Nota aclaratoria: Toda la información de cifras mostradas en el presente informe, está sujeta a variación en virtud del levantamiento continuo de información.

## 5. Detalle de afectaciones por cantones (desde el 1 de enero del 2025 hasta la fecha).

El cantón con mayor impacto a la población es Babahoyo con 2308 personas impactadas con 32 eventos, siendo más recurrentes seguido de Montalvo con 1223 personas impactadas en 5 eventos.

Cantones	Cuenta de Evento	Personas Impactadas	Personas Afectadas	Familias Afectadas	Personas Damnificadas	Familias Damnificadas	Viviendas Afectadas	Viviendas Destruídas	Centros De Salud Afectados	Puentes Afectados	Bienes Públicos Afectados	Bienes Públicos Destruídos	Bienes Privados Afectados	Km. Lineales De Vías Afectadas	Ha. Cultivo Afectados	Ha. Cultivo Perdidos
Babahoyo	32	2308	2298	576	10	4	390	4	2	1	3	0	8	0.48	181,5	205
Montalvo	5	1223	1223	374	0	0	373	0	0	0	0	1	0	0.19	1	0
Puebloviejo	3	392	392	110	0	0	110	0	0	0	0	0	0	0	0	0
Quevedo	2	368	368	89	0	0	73	0	0	0	0	0	0	0	0	0
Urdaneta	8	185	185	46	0	0	16	0	0	0	1	1	0	0	17,5	19,5
Vinces	3	39	39	11	0	0	11	0	0	0	1	0	0	0	0	0
Ventanas	6	35	32	8	3	2	0	2	0	0	0	0	0	0.05	14	0
Valencia	3	8	8	2	0	0	2	0	0	0	0	0	0	0	0	0
Quinsaloma	1	8	8	2	0	0	2	0	0	0	0	0	0	0	0	0
Buena fe	2	7	7	2	0	0	1	0	0	0	0	0	0	0	0	0
Mocache	3	5	5	2	0	0	1	0	0	0	0	0	0	0.02	1	0
Palenque	1	2	0	0	2	1	0	1	0	0	0	0	0	0	0	0
Baba	3	0	0	0	0	0	0	0	1	0	0	0	0	0	2	1
<b>Total general</b>	<b>72</b>	<b>4680</b>	<b>4585</b>	<b>1222</b>	<b>15</b>	<b>7</b>	<b>978</b>	<b>7</b>	<b>3</b>	<b>1</b>	<b>5</b>	<b>2</b>	<b>8</b>	<b>0,74</b>	<b>217</b>	<b>225,5</b>

## 6. Alojamiento temporales activos.

Actualmente la Provincia de Los Ríos no cuenta con reportes de refugios temporal activos.

## 7. Asistencia humanitaria.

Por eventos producidos por lluvias desde el 01 de enero de 2025 a la fecha, se ha entregado la siguiente asistencia humanitaria:

- Desde el 01 de enero, la SNGR ha entregado a la población afectada un total de 421 bienes de asistencia humanitaria:

Cantones	KPRH (para 3 días)	Kit de Aseo Personal	Kit de Dormir	Kit de Limpieza (albergue)	Tanque de 2500 lt.	Total general	Personas Beneficiarias	Familias Beneficiarias
Ventanas	2	2	2	2	0	8	3	2
Puebloviejo	3	3	0	3	0	9	4	3
Palenque	1	1	1	1	0	4	2	1
Montalvo	373	0	0	0	14	387	1223	374
Buena fe	2	2	4	2	0	10	7	2
Babahoyo	0	1	1	1	0	3	2	1
<b>Total general</b>	<b>381</b>	<b>9</b>	<b>8</b>	<b>9</b>	<b>14</b>	<b>421</b>	<b>1241</b>	<b>383</b>

- Desde el 01 de enero, la Instituciones del Sistema Nacional Descentralizado de Gestión Integral de Riesgos y Desastres, han entregado un total de 612 bienes de asistencia humanitaria:

Cantones	Kit Purificadores de Agua	KCA	Jarro de oboro	Agua en Recipiente no Retornable	Láminas de Zinc	KPRH (para 3 días)	Otro	Total general	Personas Beneficiarias	Familias Beneficiarias
Babahoyo	46	172	200	0	0	10	62	490	3050	764
Buena fe	0	0	0	2	0	0	0	2	7	2
Urdaneta	0	0	0	0	120	0	0	120	8	2
<b>Total general</b>	<b>46</b>	<b>172</b>	<b>200</b>	<b>2</b>	<b>120</b>	<b>10</b>	<b>62</b>	<b>612</b>	<b>3065</b>	<b>768</b>

Fuente: Unidades de Monitoreo - SNDGIRD.27/02/2025 15:30

## 8. COE activados, casos representativos y acciones de respuesta

- Por lluvias desde el 01/01/2025 hasta la presente fecha se han activado el COE Provincial, 6 COE's Cantonales con 1 COE Parroquial:

COE PROVINCIAL (1)		
Provincia	Fecha de Activación	Fecha de Activación
Los Ríos	25/2/2025	Activo

COE CANTONAL (6)		
Cantón	Fecha de Activación	Fecha de Activación
Buena Fe	18/2/2025	Activo
Quevedo	20/2/2025	Activo
Montalvo	21/2/2025	Activo
Valencia	22/2/2025	Activo
Urdaneta	24/2/2025	Activo
Puebloviejo	24/2/2025	Activo

COE PARROQUIAL (2)			
Cantón	Cantón	Fecha de Activación	Fecha de Activación
Baba	Isla de Bejuical	25/2/2025	Activo
Puebloviejo	San Juan	27/2/2025	Activo

Entre los casos más relevantes ocurridos durante los últimos 15 días podemos mencionar los siguientes:

- Babahoyo/Pimocha/rcto. Puerto de Luna - rcto. La Delia - Estero La Julia.** Por lluvias suscitadas la madrugada del 26/02/2025, se reportó desbordamiento del estero La Julia, en donde varias viviendas se vieron afectadas, actualmente el caudal continúa **desbordado** y las familias se mantienen en las viviendas con presencia de agua.

Las afectaciones son las siguientes:

- 200 viviendas afectadas
- 200 familias afectadas
- 800 personas afectadas

Gobernador de Los Ríos en coordinación con ministerios realizó barrido de afectaciones en la zona afectada el 26/02/2025, DGR Babahoyo con técnico de UPREA de la SNGR se mantienen realizando levantamiento EVIN del evento el 26/02/2025 y 27/02/2025, Cruz Roja entregó 46 kits de agua segura a las familias afectadas el 26/02/2025, Prefectura de Los Ríos colaboró con maquinaria en el sitio el 26/02/2025 y se encuentra colaborando con levantamiento EVIN en el sitio el 27/02/2025, MAG realizó levantamiento de MAAPEA el 26/02/2025 y colaboró con la colocación de una carpa temporal en el sitio, Coordinadora Zonal 5 de MIES con personal técnico entregaron 50 kits de ropa a 30 familias afectadas el 26/02/2025. Unidad de Monitoreo Los Ríos de SNGR realizó monitoreo con llamado a los puntos focales para el seguimiento del evento.

- Puebloviejo/San Juan/Cristo del Consuelo - Juana de Oro - La María 1 - rcto. La Pitaya.** Por lluvias suscitadas el 24/02/2025, se reportó acumulación de aguas lluvias con ingreso a varias viviendas de los sectores antes mencionados, actualmente existe presencia leve de agua en las viviendas y las familias afectadas se mantienen en sus hogares.

Las afectaciones son las siguientes:

- 107 viviendas afectadas
- 107 familias afectadas
- 388 personas afectadas

UGR Puebloviejo en compañía de SNGR realizaron levantamiento EVIN en la zona afectada el 26/02/2025 y verificación de novedades el 27/02/2025. Unidad de Monitoreo Los Ríos de SNGR realizó monitoreo con llamado a los puntos focales para el seguimiento del evento.

- Babahoyo/La Unión/Rcto. La Pineda - La Esperanza - La Bodeguita - Los Robles - Río Pita.** Por lluvias suscitadas la madrugada del 19/02/2025, se reportó el desbordamiento del río Pita, afectando a varias viviendas de los sectores antes mencionados, actualmente el caudal continúa **desbordado** y las familias se mantienen en sus hogares con presencia de agua.

Las afectaciones son las siguientes:

- 94 viviendas afectadas
- 94 familias afectadas
- 376 personas afectadas
- 109 ha. de cultivos con afectación parcial (Arroz-Cacao)
- 17 productores con cultivos afectados parcialmente
- 104 ha de cultivos con pérdida total (Arroz)
- 18 productores con cultivos con pérdida total

Alcalde de Babahoyo en compañía de la Dirección de Gestión de Riesgos realizaron entrega de ayuda humanitaria el 21/02/2025. Se recibió matriz MAAPEA del MAG el 26/02/2025. Unidad de Monitoreo Los Ríos de SNGR realizó monitoreo con llamado a los puntos focales para el seguimiento del evento.

- Babahoyo/Caracol/ San Vicente - San Francisco - Nueva Fortuna - Río Catarama.** Por lluvias suscitadas la madrugada del 19/02/2025, se reportó el desbordamiento del río Catarama. Actualmente el caudal continúa **desbordado** y las familias se mantienen en sus hogares con presencia de agua.

Las afectaciones son las siguientes:

- 15 viviendas afectadas
- 15 familias afectadas
- 60 personas afectadas
- 32 ha. de cultivos con afectación parcial (Arroz)
- 9 productores con cultivos afectados parcialmente
- 50 ha de cultivos con pérdida total (Arroz)

**- 18 productores con cultivos con pérdida total**

Se recibió matriz MAAPEA del MAG el 26/02/2025. Unidad de Monitoreo Los Ríos de SNGR realizó monitoreo con llamado a los puntos focales para el seguimiento del evento.

• **Urdaneta/Ricaurte/Rcto. La América – Rcto. Santo Tomas – Río Pijullo.** Por lluvias que provocaron el aumento del caudal del río Pijullo el 18/02/2025, se reportó filtración de agua por el muro de contención, en donde una vivienda se ha visto afectada por ingreso de agua. Actualmente el caudal del río Pijullo se encuentra con **tendencia a aumentar de nivel**, la familia se mantiene en la vivienda.

Las afectaciones son las siguientes:

- 1 familia, 7 personas afectadas
- 1 viviendas afectadas
- 4 ha. de cultivos con afectación parcial (Arroz - Cacao)
- 1 productores con cultivos afectados parcialmente
- 8 ha de cultivos con pérdida total (Arroz)
- 3 productores con cultivos con pérdida total

MAG facilitó matriz MAAPEA el 20/02/2025. Unidad de Monitoreo Los Ríos de SNGR realizó monitoreo con llamado a los puntos focales para el seguimiento del evento.

• **Urdaneta/Catarama/La Irene del Río - río Catarama.** Por lluvias suscitadas la madrugada del 17/02/2025, se reportó el desbordamiento del río Catarama, dejando consigo un muro de contención afectado. Actualmente el caudal se encuentra con **tendencia a disminuir de nivel**, las familias continúan en las viviendas

Las afectaciones son las siguientes:

- 80 personas afectadas indirectamente
- 20 familias afectadas indirectamente
- 1 bien público destruido (muro de contención)
- 13,5 ha. de cultivos con afectación parcial (Arroz - Cacao)
- 9 productores con cultivos afectados parcialmente
- 11,5 ha de cultivos con pérdida total (Arroz)
- 6 productores con cultivos con pérdida total

MAG facilitó matriz MAAPEA el 26/02/2025. Unidad de Monitoreo Los Ríos de SNGR realizó monitoreo con llamado a los puntos focales para el seguimiento del evento.

• **Quevedo/Venus del Río Quevedo/Nuevo Amanecer - 20 de febrero - La Patera.** Por lluvias suscitadas la noche del 15/02/2025, se reportó acumulación de aguas lluvias que ingresaron a varias viviendas del lugar, actualmente las familias se mantienen en sus hogares sin presencia de agua.

Las afectaciones son las siguientes:

- 40 viviendas afectadas
- 40 familias afectadas
- 160 personas afectadas

Alcalde de Quevedo activó el **COE Cantonal el 20/02/2025** ante los eventos suscitados por la etapa invernal. Unidad de Monitoreo Los Ríos de SNGR realizó monitoreo con llamado a los puntos focales para el seguimiento del evento.

• **Babahoyo/Pimocha/rcto. Colorado del Río - La Alegría 1- La Alegría 2 - El Tejar - Porvenir - La Fortuna- río Babahoyo.** Por lluvias suscitadas en la mañana del 14/02/2025, se reportó el desbordamiento del río Babahoyo, afectando indirectamente a varias viviendas del lugar, Actualmente **el caudal continúa desbordado**, las familias se mantienen afectadas indirectamente debido a la alta presencia de agua a los exteriores de sus viviendas que les dificulta la circulación de las personas.

Las afectaciones son las siguientes:

- 5 familias afectadas indirectamente
- 20 personas afectadas indirectamente
- 39,5 ha. de cultivos con afectación parcial (Arroz)
- 26 productores con cultivos afectados parcialmente
- 51 ha de cultivos con pérdida total (Arroz)
- 16 productores con cultivos con pérdida total

Se recibió MAAPEA el 25/02/2025 con MAG el levantamiento del MAAPEA en el sitio. Unidad de Monitoreo Los Ríos de SNGR realizó monitoreo con llamado a los puntos focales para el seguimiento del evento.

• **Babahoyo/Dr. Camilo Ponce/vía E-25 Jujan – Babahoyo – Cruce de La Carmela – río Chilintomo.** Por lluvias suscitadas en la mañana del 15/02/2025, se reportó en horas de la tarde desbordamiento del río Chilintomo en la vía de primer orden, actualmente el caudal continúa **desbordado** con alta presencia de agua en los cuatro carriles de la vía de primer orden, misma que continúa **habilitada** al tránsito vehicular y **se recomienda a los vehículos livianos utilizar la ruta alterna que va desde el cruce Chilintomo hacia el rcto. Las Jaguas.**

Las afectaciones son las siguientes:

- 2 bien privado afectados (Gasolinera – Iglesia)
- 5 viviendas afectadas
- 5 familias afectadas



**- 20 personas afectadas**

DGR Babahoyo realizó verificación de novedades el 26/02/2025. Unidad de Monitoreo Los Ríos de SNGR realizó monitoreo con llamado a los puntos focales para el seguimiento del evento.

• **Babahoyo/Febres Cordero/Rcto. Los Álamos – La Macarena – Escuela de Educación Básica José María Urbina – río Chilintomo.** Por lluvias en la madrugada del 12/02/2025, se reportó el desbordamiento del río Chilintomo, dejando consigo 1 Unidad Educativa afectada funcionalmente, como también ingreso de agua a varias viviendas de los sectores antes mencionados. Actualmente **el caudal del continúa desbordado**, las familias permanecen en las viviendas y **aún se visualiza leve presencia de agua**, la vía de tercer orden que comunica al sector La Macarena se encuentra **habilitada** con precaución.

Las afectaciones son las siguientes:

- 1 Unidad Educativa afectada Funcionalmente (Escuela de Educación Básica José María Urbina)
- 57 viviendas afectadas
- 90 familias afectadas
- 360 personas afectadas
- 400 familias afectadas indirectamente
- 2 bienes Públicos afectados (muros de contención)
- 25 metros lineales afectados

Alcalde de Babahoyo en compañía de Dirección de Gestión de Riesgos realizaron la entrega de ayuda humanitaria el 18/02/2025, CNEL colaboró con movilización para Cruz Roja que entregó de 200 litros de cloro a las familias afectadas en compañía de personal técnico de SNGR el 19/02/2025. Unidad de Monitoreo Los Ríos de SNGR se mantiene realizando monitoreo con llamado a los puntos focales para el seguimiento del evento. Unidad de Monitoreo Los Ríos de SNGR realizó monitoreo con llamado a los puntos focales para el seguimiento del evento.

## 9. Mapa de afectación por lluvias

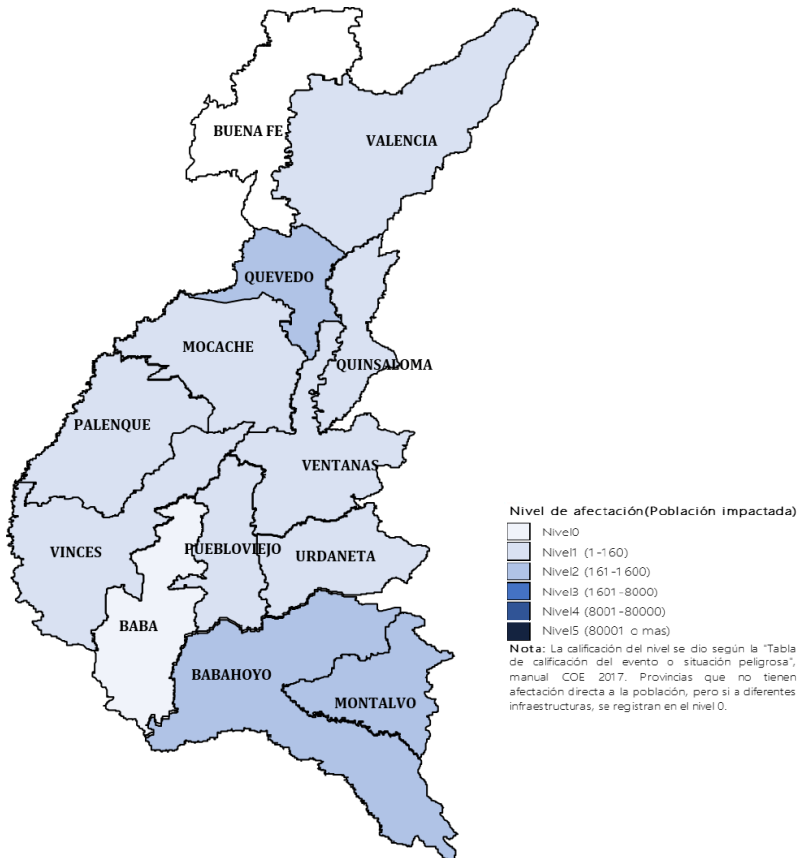

SitRep generado por la Unidad de Monitoreo de Eventos Adversos Los Ríos de la Secretaría de Gestión de Riesgos.

**SitRep elaborado por:**

Nombre: David Santacruz Castro – Operador Provincial de Los Ríos  
Correo electrónico:  
[david.santacruz@gestionderiesgos.gob.ec](mailto:david.santacruz@gestionderiesgos.gob.ec)  
Teléfono: 0982424283

**SitRep aprobado por:**

Nombre: José Sarango Guayllas  
Correo electrónico:  
[jose.sarango@gestionderiesgos.gob.ec](mailto:jose.sarango@gestionderiesgos.gob.ec)  
Teléfono: 0991779141

Para ser agregado o removido de esta lista de SitRep, por favor envíe un correo electrónico a [sala.nacional@gestionderiesgos.gob.ec](mailto:sala.nacional@gestionderiesgos.gob.ec)  
Para más información, visite nuestro sitio Web: <https://www.gestionderiesgos.gob.ec/informes-de-situacion-actual-por-eventos-adversos-ecuador/>