

AFECTACIONES POR LLUVIAS EN EL ECUADOR

Inicio 01-01-2025 al 03-03-2025 12:00 Referencia SITREP No. 43

Desde el 01 de enero de 2025 hasta la presente fecha, por lluvias se han registrado 1143 eventos adversos en 23 provincias, afectando a 171 cantones y 491 parroquias. Los eventos más recurrentes son los siguientes: Deslizamiento (42,43%), Inundación (36,92%), Socavamiento (5,6%), Colapso Estructural (5,51%) y Vendaval (3,76%)

Las provincias con mayor impacto a personas son: **Manabí, Guayas, Los Ríos, El Oro, Chimborazo, Esmeraldas y Cotopaxi**

14
Personas fallecidas

73.686
Personas afectadas

2.708
Personas damnificadas

19.436
Viviendas afectadas

83
Viviendas destruidas

12
Puentes afectados

3
Puentes destruidos

29,05
Km de vías afectadas

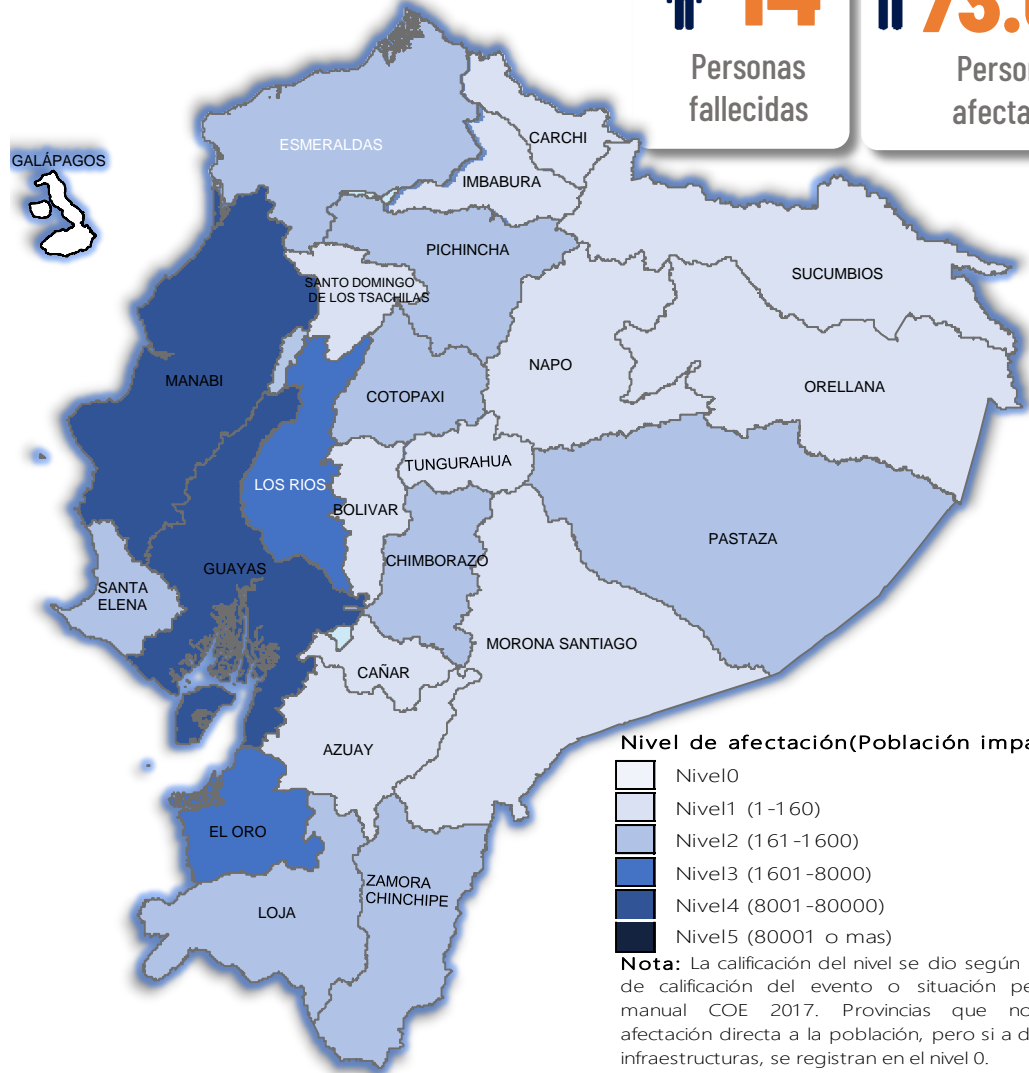

Cantidad de eventos por lluvias

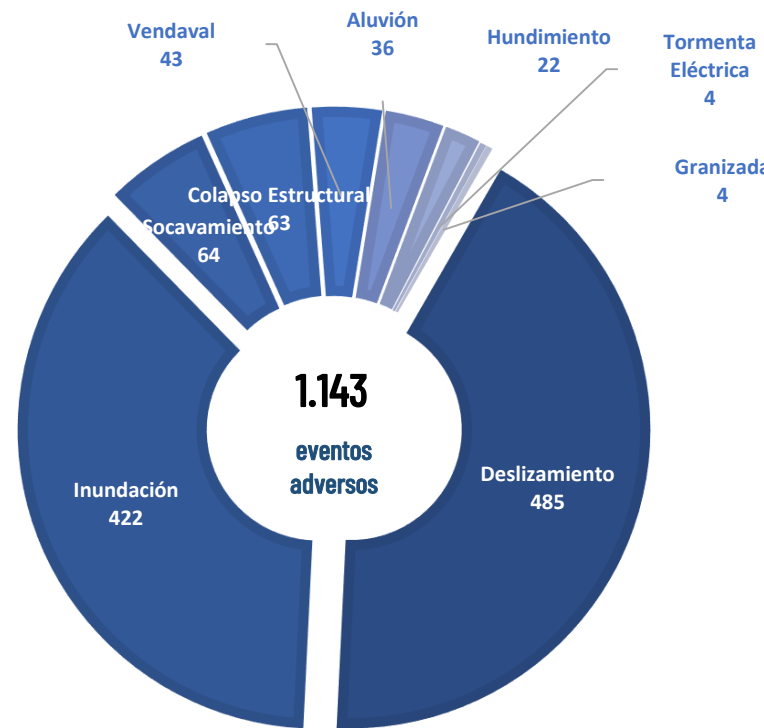

Detalle de afectaciones a nivel provincia

Provincia	Personas fallecidas	Personas Impactadas	Personas Damnificadas	Viviendas Afectadas	Viviendas Destruidas	Km. de vías afectadas
Manabí	4	49952	1877	12620	18	1,64
Guayas	0	13055	13	3896	5	0,10
Los Ríos	1	6130	15	1373	7	0,75
El Oro	2	3623	382	1037	29	3,82
Chimborazo	0	746	0	26	0	5,15
Esmeraldas	0	652	277	133	3	0,57
Cotopaxi	0	576	0	14	0	0,43
Santa Elena	0	314	0	81	3	0,61
Zamora Chinchipe	1	181	44	35	0	0,22
Loja	2	180	31	78	6	1,58
Pastaza	0	176	6	3	1	0,14
Pichincha	1	176	5	65	2	3,00
Azuay	0	146	9	22	3	2,60
Napo	0	139	18	0	0	0,05
Carchi	0	103	5	2	2	0,29
Imbabura	2	71	7	13	1	3,94
Bolívar	0	52	11	7	1	1,53
Morona Santiago	0	46	7	12	1	0,64
Orellana	0	28	0	4	0	0,00
Santo Domingo de Los Tsáchis	0	27	0	9	0	0,88
Cañar	0	10	0	3	0	0,38
Sucumbios	0	8	0	2	0	0,02
Tungurahua	1	3	1	1	1	0,71
Galápagos	0	0	0	0	0	0,00
Total	14	76394	2708	19436	83	29,05

Recurrencia de eventos por lluvias vs Personas Impactadas a nivel provincial

Personas impactadas refiere a la suma de personas afectadas y personas damnificadas

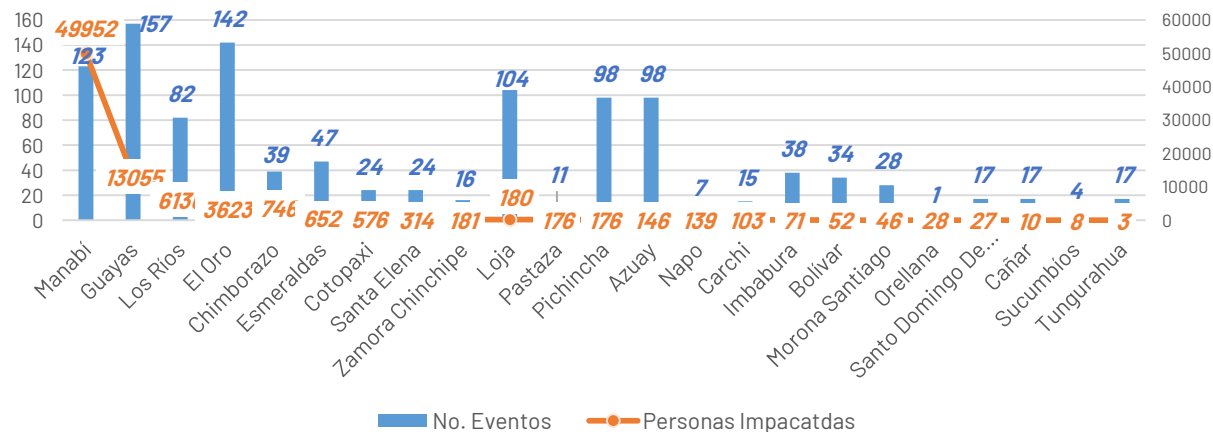

Situación meteorológica

Según Advertencia Meteorológico Nro. 12 emitido por el INAMHI, con vigencia desde 14:00 del 27 de febrero hasta las 10:00 del 04 de marzo 2025. Continuarán precipitaciones de moderada intensidad y puntual alta en el Litoral y estribaciones de cordillera occidental. Eventos de lluvia menos intensos se presentaría en la región Interandina y Amazonía. Se prevé que los eventos de mayor relevancia se presenten los días 28 de febrero, 01 y 02 de marzo entre horas de la tarde/noche y madrugada.

Las áreas delimitadas en naranja y rojo presentan mayor intensidad de amenaza de lluvias y tormentas intensas. Las zonas entrecortadas con blanco son propensas a crecidas y desbordamientos de cuerpos de agua.

ZONAS AFECTADAS

- Región Litoral: Lluvias de moderada y puntual alta intensidad principalmente en Guayas, Santa Elena, Los Ríos, El Oro y Esmeraldas.
- Región Sierra: Lluvias con intensidad ligera a moderada en las zonas cercanas a la estribación de la cordillera occidental, norte y sur, en especial en Bolívar y Loja.
- Región Amazonía: Precipitaciones ligeras a moderadas en Napo, Sucumbios, Orellana y Pastaza.
- Región Insular: Precipitaciones ligeras a puntualmente fuertes en las islas occidentales: Isabela y Santa Cruz.

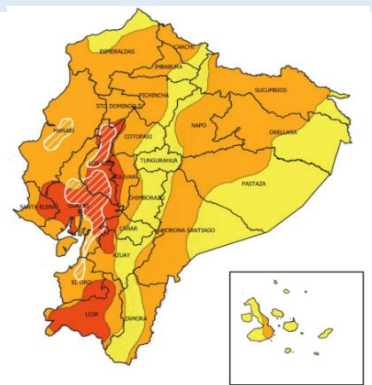

Fig. 1: Mapa de nivel de amenaza.- Incremento de intensidad y distribución de lluvias, tormentas y ráfagas de viento.

Asistencia Humanitaria

Por eventos producidos por lluvias desde el 01 de enero de 2025 a la fecha, la SNGR y el SNDGIRD han entregado asistencia humanitaria a la población afectada, la cual se detalla a continuación:



TOTAL DE BIENES DE ASISTENCIA HUMANITARIA ENTREGADO - SNGR



TOTAL DE BIENES DE ASISTENCIA HUMANITARIA ENTREGADO - SNDGIRD

La SNGR ha entregado a población afectada un total de 33.055 bienes de asistencia humanitaria, a continuación se detallan algunos de los tipos de bienes:

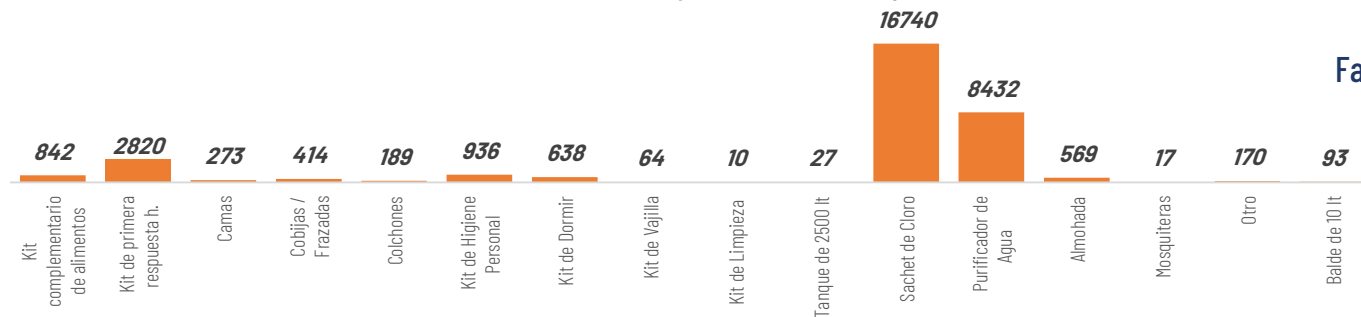

5.175
Familias atendidas por la SNGR

Las instituciones del SNDGIRD han entregado un total de 10.203 bienes de asistencia humanitaria:

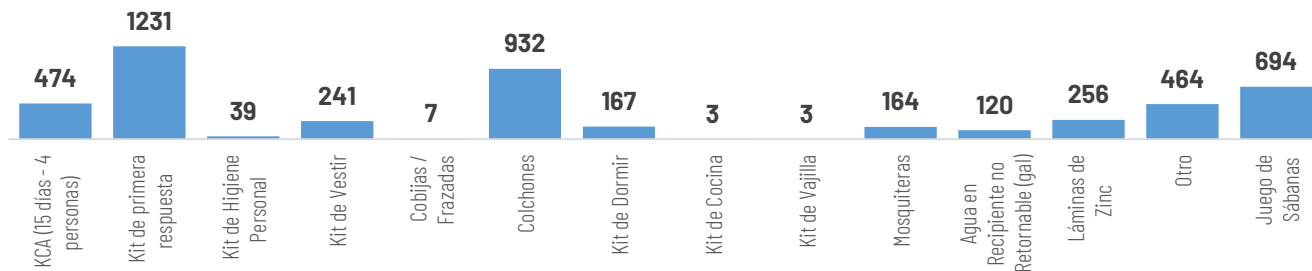

3.752
Familias atendidas por el SNDGIRD

COE ACTIVADOS

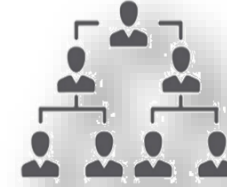

**1
6
46**

COE Nacional

El 17 de febrero se activó el COE Nacional

COE Provinciales

Los Ríos, Guayas, Manabí, Santa Elena, Loja y Azuay

COE Cantonales

Guayaquil, Santa Lucía, Alfredo Baquerizo Moreno (Juján) y Simón Bolívar en Guayas; Eloy Alfaro en la provincia de Esmeraldas, Salinas y Santa Elena en la provincia de Santa Elena, Cotacachi de la provincia de Imbabura, Riobamba y Cumandá en la provincia de Chimborazo; Las Naves, San Miguel y Chimbo de la provincia de Bolívar; Nangaritza y Centinela del Condor en la provincia de Zamora Chinchipe; Chaguarpamba, Olmedo, Paltas, Quilanga, Saraguro, Calvas, Gonzanamá, Loja y Pundal en la provincia de Loja; Portovelo, Piñas, Balsas en El Oro; El Chaco en Napo; Buena Fe, Montalvo, Quededa, Valencia, Urdaneta y Babahoyo en Los Ríos; Rocafuerte, Puerto López, Tosagua, Portoviejo, Bolívar, Santa Ana, Jipijapa, Paján, Montecristi en Manabí.

DECLARATORIAS DE ALERTAS Y EMERGENCIAS

Declaratoria de Emergencia regional

1 EL 24 de febrero de 2025 se declaró en emergencia regional: Guayas, Los Ríos, Manabí, El Oro, Esmeraldas, Santa Elena, Loja y Azuay

Cantones con declaratoria de Emergencia

- EL 09 de enero de 2025 se declaró en emergencia Cantón Chimbo en la provincia de Bolívar
- El 7 de febrero se declaró en emergencia el cantón Nangaritza en la provincia de Zamora Chinchipe para intervenir por el desbordamiento del río Nangaritza.
- El 09 de febrero se declaró en emergencia Centinela del Cóndor, provincia de Zamora Chinchipe.
- El 17 de febrero se declaró en emergencia el cantón Olmedo en Loja, por un aluvión.
- El 20 de febrero se declaró en emergencia el cantón Saraguro por lluvias.
- El 23 de febrero se declaró en emergencia el cantón Loja por lluvias.
- El 24 de febrero se declaró en emergencia el cantón Cotacachi por lluvias.
- El 25 de febrero se declaró en emergencia el cantón Piñas por lluvias
- El 27 de febrero se declaró en emergencia el cantón Calvas



10

1

Parroquia con declaratoria de Emergencia

- Se declaró en emergencia a la parroquia de San Antonio de las Aradas del cantón Quilanga provincia de Loja, por un aluvión registrado el 6 de enero de 2025.

1

Parroquia con declaratoria de Desastre

- EL 10 de febrero, El Gobierno Parroquial García Moreno de cantón Cotacachi provincia de Imbabura se declaró en desastre parroquial.

2

Declaratorias de alerta roja

- Las provincias El Oro, Esmeraldas, Guayas, Manabí, Los Ríos, Santa Elena.
- Cantón Pedro Carbo en la provincia del Guayas

2

Declaratorias de alerta naranja

- Las provincias: Azuay, Bolívar, Chimborazo, Cotopaxi, Loja, Santo Domingo de los Tsáchilas.
- Ciudadela Fátima del cantón Portoviejo.

ALOJAMIENTOS TEMPORALES ACTIVADOS

Se encuentran 14 alojamientos activos:

Nro.	Provincia	Cantón	Parroquia	Tipo	Nombre del Alojamiento Temporal	Fecha de Apertura	Familias	Personas
1	El Oro	Huaquillas	Huaquillas	Albergue Temporal	Albergue 8 De Septiembre	22/02/2025	1	5
2	El Oro	Piñas	Piñas / La Matriz	Albergue Temporal	Coliseo José Gallardo Moscoto	28/02/2025	39	118
3	El Oro	Piñas	Piñas / La Matriz	Refugio Temporal	San Vicente De Paul	01/03/2025	7	26
4	El Oro	Piñas	Piñas / La Matriz	Refugio Temporal	Escuela Fiscomisional Mixta San José	01/03/2025	25	106
5	El Oro	Piñas	San Roque (Ambrosio Maldonado)	Refugio Temporal	La Casa Del Peregrino	25/02/2025	3	12
6	El Oro	Santa Rosa	Santa Rosa	Refugio Temporal	Reina Del Cisne	28/02/2025	14	44
7	Loja	Celica	Celica	Refugio Temporal	Coliseo Municipal	01/03/2025	0	0
8	Los Ríos	Babahoyo	Pimocha	Refugio Temporal	Iglesia - Casa De Oración Redimidos Por La Sangre Del Cordero	28/02/2025	17	35
9	Manabí	Portoviejo	Abdon Calderon (San Francisco)	Albergue Temporal	Escuela Emilio Uzcátegui No 171	26/02/2025	18	56
10	Manabí	Portoviejo	Abdon Calderon (San Francisco)	Albergue Temporal	Iglesia Evangélica Alianza Cristiana Misionera El Rodeo	23/02/2025	32	94
11	Manabí	Portoviejo	Alhajuela (Bajo Grande)	Albergue Temporal	Casa Comunal 9 De Mayo Agua Blanca	25/02/2025	22	72
12	Manabí	Portoviejo	Riochico (Rio Chico)	Albergue Temporal	Casa Comunal Chacras Afuera Rio Chico	24/02/2025	9	30
13	Manabí	Portoviejo	Riochico (Rio Chico)	Refugio Temporal	Unidad Educativa Carlos Montufar Rosa Zarate	28/02/2025	11	24
14	Pichincha	Cayambe	Ascazubi	Refugio Temporal	Casa Comunal El Manzano	21/02/2025	2	7
Total							200	629



14

Total de Alojamientos Activos al momento



200

Número de Familias Alojadas actualmente



629

Número de Personas Alojadas actualmente

