

# AFECTACIONES POR LLUVIAS EN EL ECUADOR

Inicio 01-01-2025 al 04-03-2025 12:00 Referencia SITREP No. 44

Desde el 01 de enero de 2025 hasta la presente fecha, por lluvias se han registrado 1182 eventos adversos en 23 provincias, afectando a 172 cantones y 500 parroquias. Los eventos más recurrentes son los siguientes: Deslizamiento (42,47%), Inundación (36,97%), Socavamiento (5,67%), Colapso Estructural (5,58%) y Vendaval (3,64%)

Las provincias con mayor impacto a personas son: **Manabí, Guayas, Los Ríos, El Oro, Esmeraldas, Chimborazo y Cotopaxi**

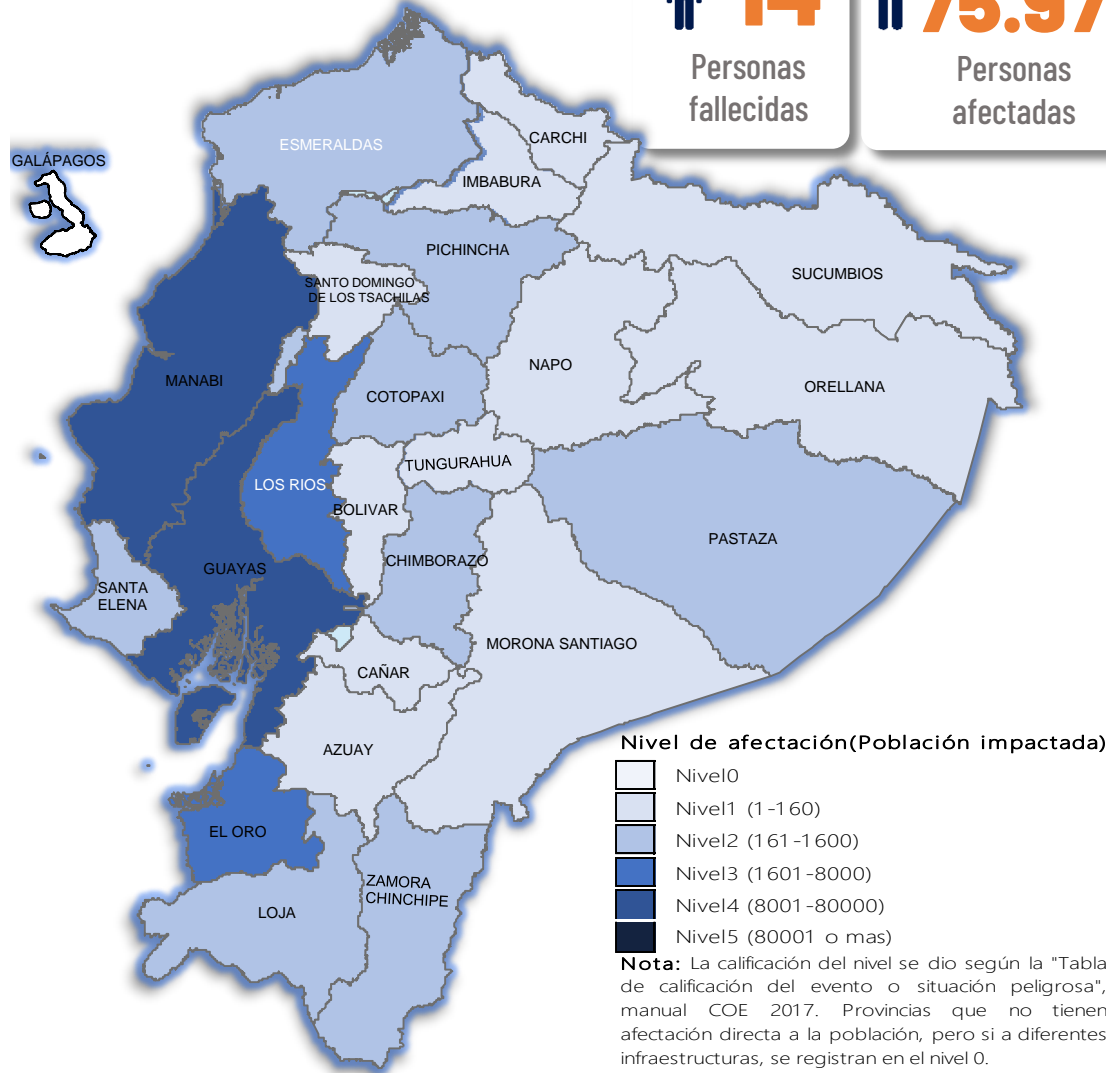

## Cantidad de eventos por lluvias

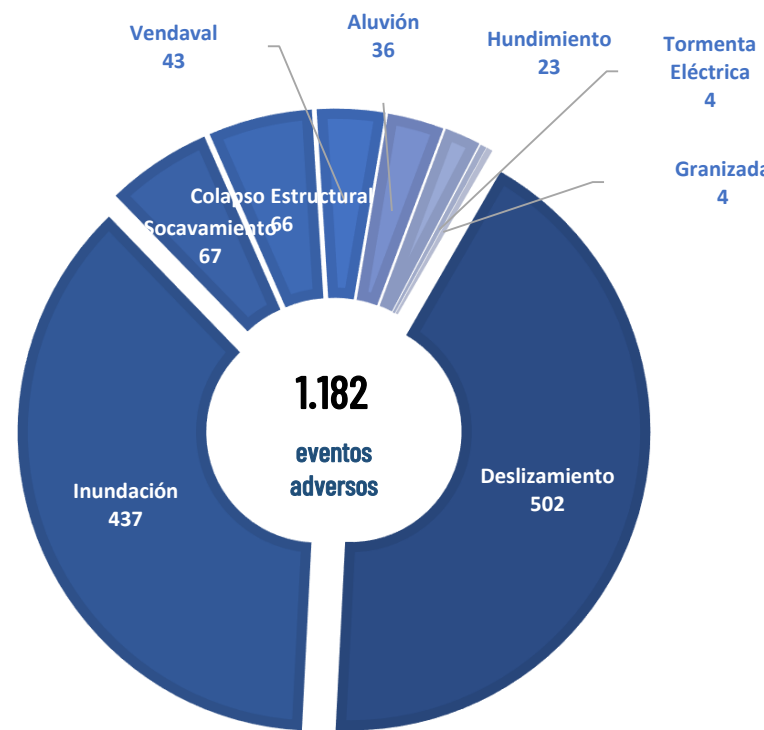

## Detalle de afectaciones a nivel provincia

Provincia	Personas fallecidas	Personas Impactadas	Personas Damnificadas	Viviendas Afectadas	Viviendas Destruidas	Km. de vías afectadas
Manabí	4	50011	1880	12634	19	1,64
Guayas	0	13226	13	3937	5	0,10
Los Ríos	1	6555	16	1470	8	0,75
El Oro	2	5163	443	1497	31	3,88
Esmeraldas	0	798	277	173	3	0,57
Chimborazo	0	746	0	26	0	5,22
Cotopaxi	0	576	0	14	0	0,43
Santa Elena	0	314	0	81	3	0,61
Loja	2	193	31	81	6	1,62
Zamora Chinchipe	1	181	44	35	0	0,22
Pastaza	0	176	6	3	1	0,14
Pichincha	1	176	5	65	2	3,04
Azuay	0	150	9	23	3	2,67
Napo	0	139	18	0	0	0,05
Carchi	0	103	5	2	2	0,29
Imbabura	2	71	7	13	1	4,03
Bolívar	0	52	11	7	1	1,56
Morona Santiago	0	46	7	12	1	0,64
Orellana	0	28	0	4	0	0,00
Santo Domingo de Los Tsáchis	0	27	0	9	0	0,88
Cañar	0	10	0	3	0	0,40
Sucumbios	0	8	0	2	0	0,02
Tungurahua	1	3	1	1	1	0,75
Galápagos	0	0	0	0	0	0,00
<b>Total</b>	<b>14</b>	<b>78752</b>	<b>2773</b>	<b>20092</b>	<b>87</b>	<b>29,51</b>

## Recurrencia de eventos por lluvias vs Personas Impactadas a nivel provincial

Personas impactadas refiere a la suma de personas afectadas y personas damnificadas

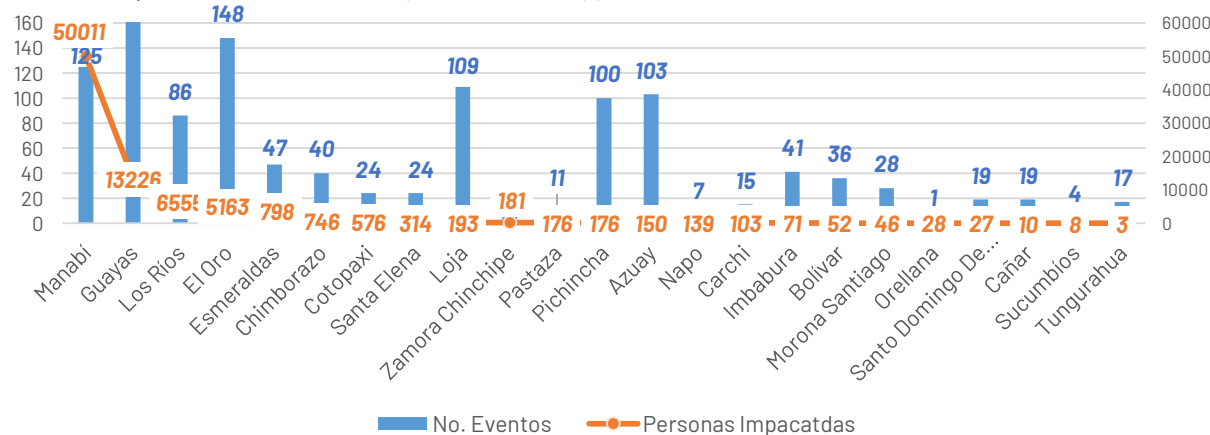

## Situación meteorológica

Según Advertencia Meteorológico Nro. 13 emitido por el INAMHI, con vigencia desde 16:00 del 04 de marzo hasta las 10H00 del 07 de marzo 2025. Se mantienen las lluvias de moderada intensidad y puntual muy alta en el Litoral y estribaciones de cordillera occidental, también se espera eventos de lluvia moderados en la región Interandina y Amazonía. Se prevé que los eventos más intensos se presenten los días 4 y 5 de marzo.

Las áreas delimitadas en naranja y rojo presentan mayor intensidad de amenaza de lluvias y tormentas intensas. Las zonas entrecortadas con blanco son propensas a crecidas y desbordamientos de cuerpos de agua.

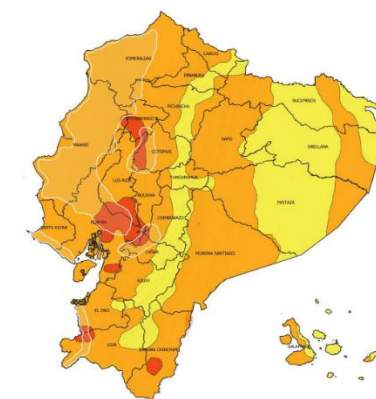

Estimación de Máxima Precipitación Acumulada Diaria

REGIÓN	Precipitación acumulada diaria (mm/día)		
	Nivel Medio	Nivel Alto	Muy Alto
Litoral / Insular	10 - 18	18 - 41	41 - 90
Interandina	8 - 11	11 - 30	31 - 60
Amazonía	22 - 31	31 - 60	54 - 90

## Asistencia Humanitaria

Por eventos producidos por lluvias desde el 01 de enero de 2025 a la fecha, la SNGR y el SNDGIRD han entregado asistencia humanitaria a la población afectada, la cual se detalla a continuación:



**TOTAL DE BIENES DE ASISTENCIA HUMANITARIA ENTREGADO - SNGR**

La SNGR ha entregado a población afectada un total de 41.398 bienes de asistencia humanitaria, a continuación se detallan algunos de los tipos de bienes:

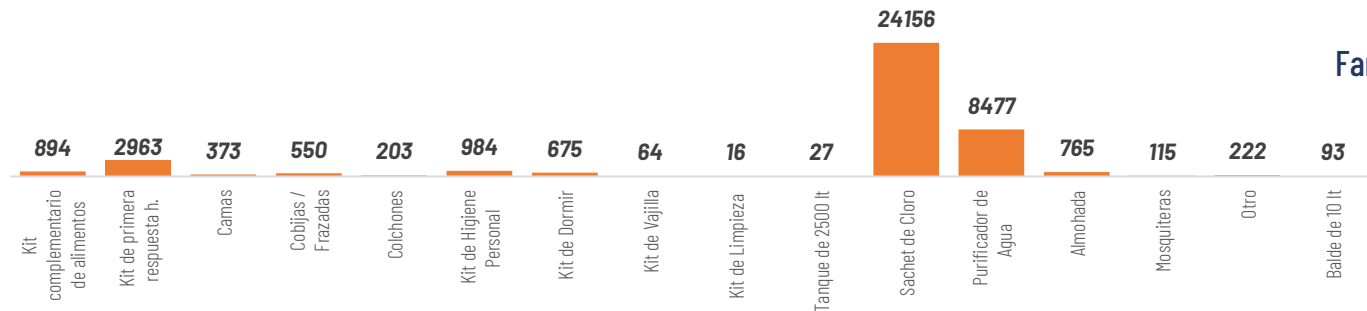

**TOTAL DE BIENES DE ASISTENCIA HUMANITARIA ENTREGADO - SNDGIRD**

Las instituciones del SNDGIRD han entregado un total de 10.576 bienes de asistencia humanitaria:

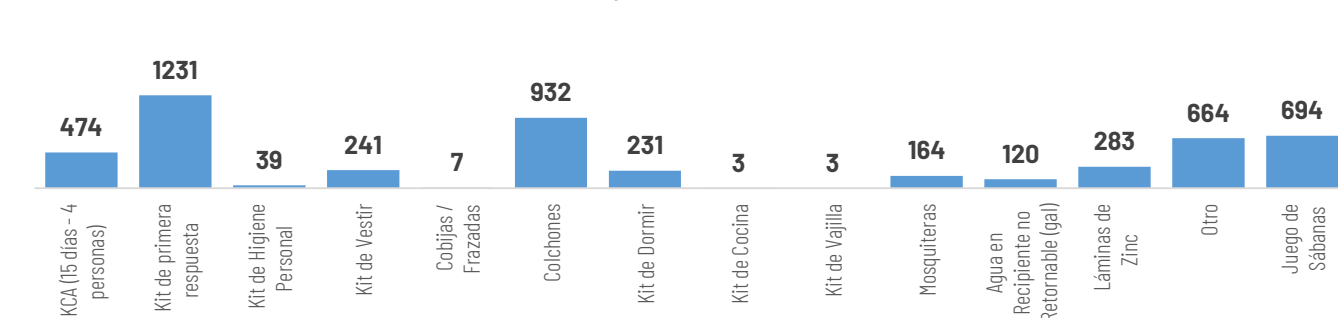

**7.258**  
Familias atendidas por la SNGR

**3.936**  
Familias atendidas por el SNDGIRD

## COE ACTIVADOS

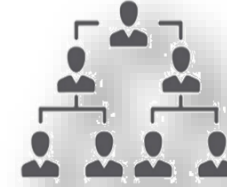

**1**  
**6**  
**47**

### COE Nacional

El 17 de febrero se activó el COE Nacional

### COE Provinciales

Los Ríos, Guayas, Manabí, Santa Elena, Loja y Azuay

### COE Cantonales

Guayaquil, Santa Lucía, Alfredo Baquerizo Moreno (Juján) y Simón Bolívar en Guayas; Eloy Alfaro en la provincia de Esmeraldas, Salinas y Santa Elena en la provincia de Santa Elena, Cotacachi de la provincia de Imbabura, Riobamba y Cumandá en la provincia de Chimborazo; Las Naves, San Miguel y Chimbo de la provincia de Bolívar; Nangaritza y Centinela del Condor en la provincia de Zamora Chinchipe; Chaguarpamba, Olmedo, Paltas, Quilanga, Saraguro, Calvas, Gonzanamá, Loja y Pundal en la provincia de Loja; Portovelo, Piñas, Balsas en El Oro; El Chaco en Napo; Baba, Buena Fe, Montalvo, Quevedo, Valencia, Urdaneta y Babahoyo en Los Ríos; Rocafuerte, Puerto López, Tosagua, Portoviejo, Bolívar, Santa Ana, Jipijapa, Paján, Montecristi en Manabí.

## DECLARATORIAS DE ALERTAS Y EMERGENCIAS

### Declaratoria de Emergencia regional

**1** EL 24 de febrero de 2025 se declaró en emergencia regional: Guayas, Los Ríos, Manabí, El Oro, Esmeraldas, Santa Elena, Loja y Azuay

### Cantones con declaratoria de Emergencia

- EL 09 de enero de 2025 se declaró en emergencia Cantón Chimbo en la provincia de Bolívar  
- El 7 de febrero se declaró en emergencia el cantón Nangaritza en la provincia de Zamora Chinchipe para intervenir por el desbordamiento del río Nangaritza.  
- El 09 de febrero se declaró en emergencia Centinela del Cóndor, provincia de Zamora Chinchipe.

**11**



- El 17 de febrero se declaró en emergencia el cantón Olmedo en Loja, por un aluvión.

- El 20 de febrero se declaró en emergencia el cantón Saraguro por lluvias.

- El 23 de febrero se declaró en emergencia el cantón Loja por lluvias.

- El 24 de febrero se declaró en emergencia el cantón Cotacachi por lluvias.

- El 25 de febrero se declaró en emergencia el cantón Piñas por lluvias

- El 27 de febrero se declaró en emergencia el cantón Calvas

- El 28 de febrero se declaró en emergencia el cantón Baba

**1**

### Parroquia con declaratoria de Emergencia

- Se declaró en emergencia a la parroquia de San Antonio de las Aradas del cantón Quilanga provincia de Loja, por un aluvión registrado el 6 de enero de 2025.

**1**

### Parroquia con declaratoria de Desastre

- EL 10 de febrero, El Gobierno Parroquial García Moreno de cantón Cotacachi provincia de Imbabura se declaró en desastre parroquial.

**2**

### Declaratorias de alerta roja

- Las provincias El Oro, Esmeraldas, Guayas, Manabí, Los Ríos, Santa Elena.

- Cantón Pedro Carbo en la provincia del Guayas

**2**

### Declaratorias de alerta naranja

- Las provincias: Azuay, Bolívar, Chimborazo, Cotopaxi, Loja, Santo Domingo de los Tsáchilas.

- Ciudadela Fátima del cantón Portoviejo.

## ALOJAMIENTOS TEMPORALES ACTIVADOS

Se encuentran 20 alojamientos activos:

Nro.	Provincia	Cantón	Parroquia	Tipo	Nombre del Alojamiento Temporal	Fecha de Apertura	Familias	Personas
1	El Oro	Arenillas	Carcabón	Refugio Temporal	Casa Comunal Quebrada Seca	03/03/2025	1	6
2	El Oro	Huaquillas	Huaquillas	Albergue Temporal	Albergue 8 De Septiembre	22/02/2025	1	5
3	El Oro	Machala	Machala	Refugio Temporal	Coliseo 3000	03/03/2025	45	162
4	El Oro	Piñas	Piñas / La Matriz	Albergue Temporal	Albergue San Vicente De Paul	01/03/2025	7	28
5	El Oro	Piñas	Piñas / La Matriz	Albergue Temporal	Coliseo José Gallardo Moscoso	28/02/2025	41	117
6	El Oro	Piñas	Piñas / La Matriz	Albergue Temporal	Escuela Fiscomisional San José	01/03/2025	31	116
7	El Oro	Piñas	Piñas / La Matriz	Refugio Temporal	Compañía De Transporte Pesada Transporgrand SA	02/03/2025	6	21
8	El Oro	Piñas	San Roque (Ambrosio Maldonado)	Albergue Temporal	Casa Del Peregrino	25/02/2025	3	12
9	El Oro	Santa Rosa	Santa Rosa	Albergue Temporal	Casa Comunal Alfonso Grunauer	03/03/2025	1	1
10	El Oro	Santa Rosa	Santa Rosa	Albergue Temporal	Eeb Ciudad De Santa Rosa	03/03/2025	4	12
11	El Oro	Santa Rosa	Santa Rosa	Refugio Temporal	Reina Del Cisne	28/02/2025	14	44
12	El Oro	Santa Rosa	Santa Rosa	Refugio Temporal	Reina Del Cisne	03/03/2025	2	8
13	Loja	Celica	Celica	Refugio Temporal	Coliseo Municipal	01/03/2025	0	0
14	Los Ríos	Babahoyo	Pimocha	Refugio Temporal	Iglesia - Casa De Oración Redimidos Por La Sangre Del Cordero	28/02/2025	17	35
15	Manabí	Portoviejo	Abdón Calderon (San Francisco)	Albergue Temporal	Escuela Emilio Uzcátegui No 171	26/02/2025	18	56
16	Manabí	Portoviejo	Abdón Calderon (San Francisco)	Albergue Temporal	Iglesia Evangélica Alianza Cristiana Misionera El Rodeo	23/02/2025	32	94
17	Manabí	Portoviejo	Alhajueta (Bajo Grande)	Albergue Temporal	Casa Comunal 9 De Mayo Agua Blanca	25/02/2025	22	72
18	Manabí	Portoviejo	Riochico (Rio Chico)	Albergue Temporal	Casa Comunal Chacras Afuera Rio Chico	24/02/2025	9	30
19	Manabí	Portoviejo	Riochico (Rio Chico)	Refugio Temporal	Unidad Educativa Carlos Montufar Rosa Zarate	28/02/2025	11	24
20	Pichincha	Cayambe	Ascázubi	Refugio Temporal	Casa Comunal El Manzano	21/02/2025	2	7
Total							267	850



**20**

Total de Alojamientos Activos al momento



**267**

Número de Familias Alojadas actualmente



**850**

Número de Personas Alojadas actualmente

