

# AFECTACIONES POR LLUVIAS EN EL ECUADOR

Inicio 01-01-2025 al 07-03-2025 17:00 Referencia SITREP No. 50

Desde el 01 de enero de 2025 hasta la presente fecha, por lluvias se han registrado 1350 eventos adversos en 23 provincias, afectando a 182 cantones y 544 parroquias. Los eventos más recurrentes son los siguientes:

Deslizamiento (43,78%), Inundación (36,52%), Colapso Estructural (5,48%), Socavamiento (5,41%) y Vendaval (3,41%).

Las provincias con mayor impacto a personas son: **Manabí, Guayas, Los Ríos, El Oro, Esmeraldas, Chimborazo y Cotopaxi**

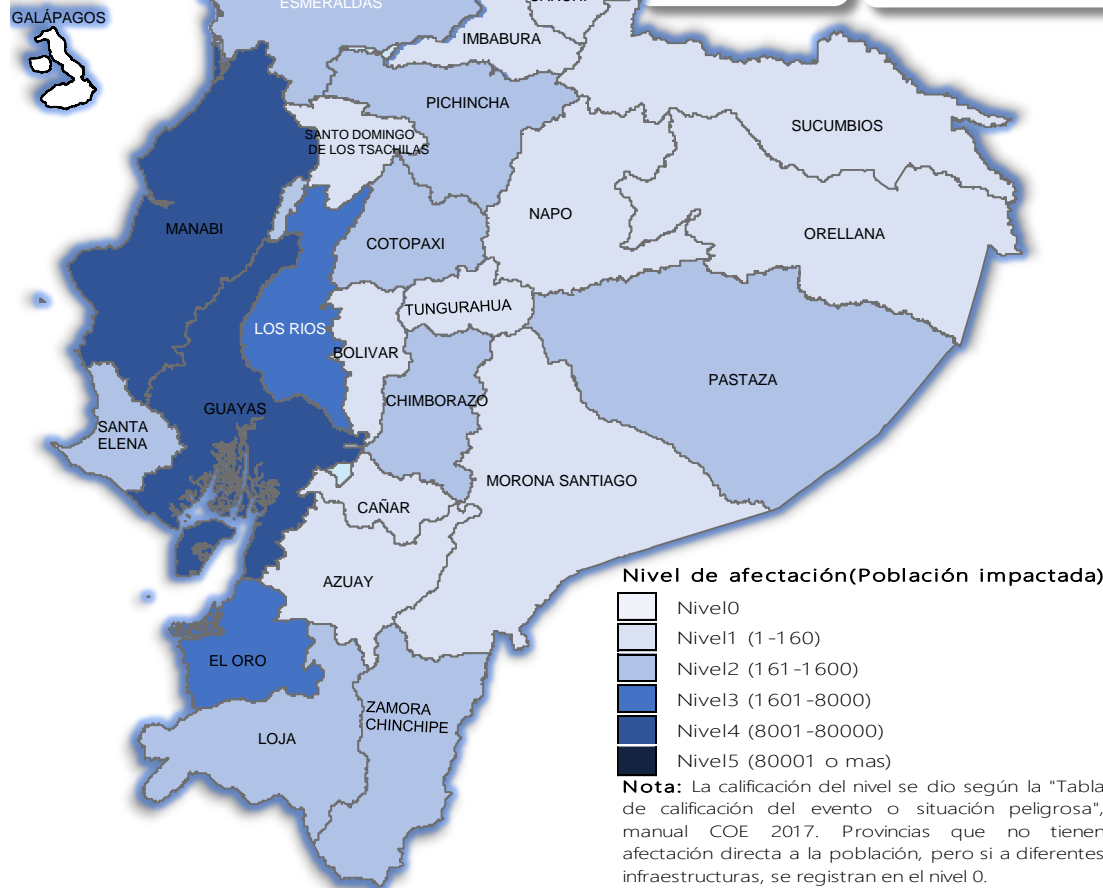

## Cantidad de eventos por lluvias

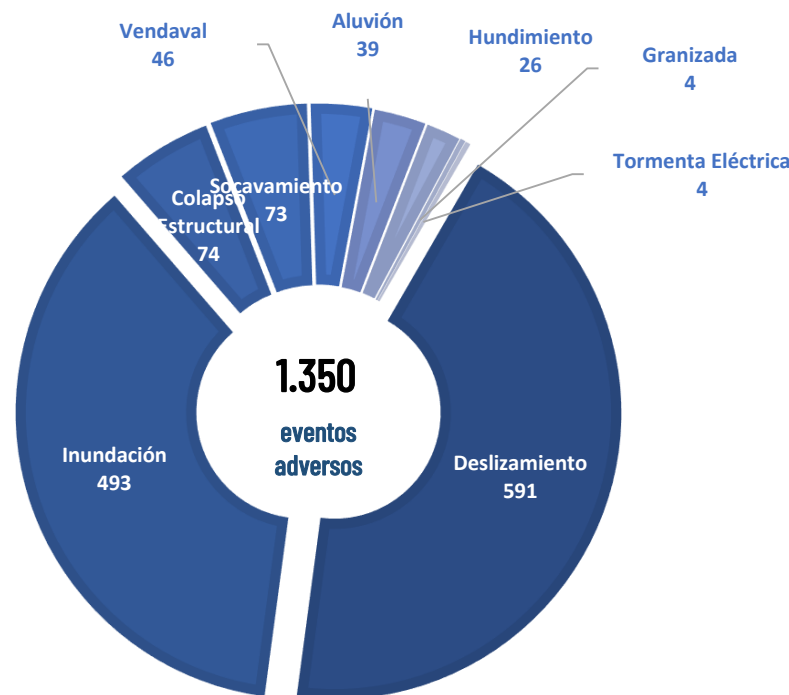

## Detalle de afectaciones a nivel provincia

Provincia	Personas fallecidas	Personas Impactadas	Personas Damnificadas	Viviendas Afectadas	Viviendas Destruidas	Km. de vías afectadas
Manabí	6	50848	2044	12680	28	1,69
Guayas	0	13865	13	4204	5	0,10
Los Ríos	1	7979	16	1904	8	1,00
El Oro	2	6564	623	1829	33	4,86
Esmeraldas	0	1574	277	333	3	0,57
Chimborazo	0	746	0	27	0	5,30
Cotopaxi	0	576	0	15	0	0,50
Loja	2	632	37	144	12	1,91
Santa Elena	0	574	8	143	3	0,61
Zamora Chinchipe	1	181	44	35	0	0,22
Pastaza	0	176	12	3	1	0,14
Pichincha	1	178	5	69	2	3,26
Azuay	0	158	17	27	4	3,05
Napo	0	142	18	1	0	0,14
Carchi	0	111	5	4	2	0,38
Imbabura	2	71	7	15	1	4,51
Bolívar	0	68	11	10	1	2,10
Morona Santiago	0	46	7	11	1	0,65
Santo Domingo de Los Tsáchil	0	73	0	27	0	0,91
Orellana	0	28	0	4	0	0,00
Cañar	0	10	0	3	0	0,45
Sucumbios	0	8	0	2	0	0,02
Tungurahua	1	3	1	1	1	0,76
Galápagos	0	0	0	0	0	0,00
<b>Total</b>	<b>16</b>	<b>84611</b>	<b>3150</b>	<b>21643</b>	<b>105</b>	<b>33,13</b>

## Recurrencia de eventos por lluvias vs Personas Impactadas a nivel provincial

Personas impactadas refiere a la suma de personas afectadas y personas damnificadas

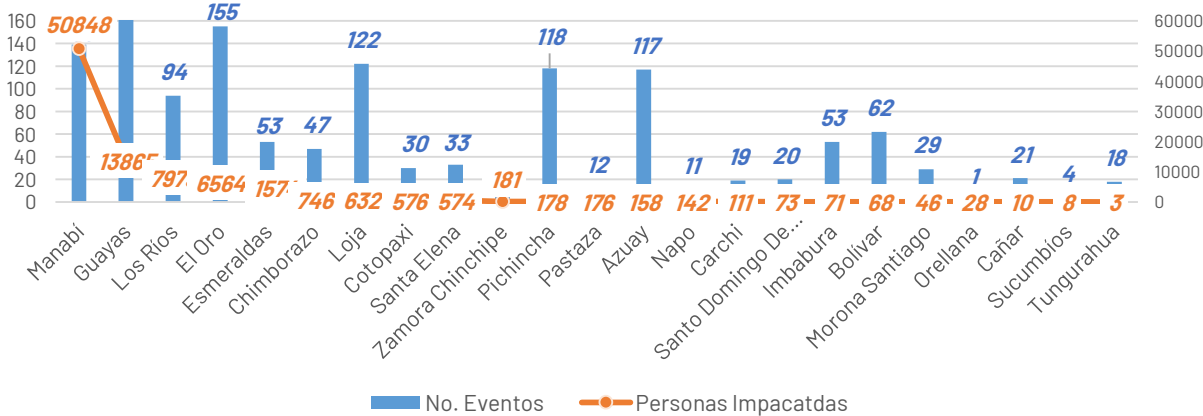

## Situación meteorológica



## Asistencia Humanitaria

Por eventos producidos por lluvias desde el 01 de enero de 2025 a la fecha, la SNGR y el SNDGIRD han entregado asistencia humanitaria a la población afectada, la cual se detalla a continuación:



**TOTAL DE BIENES DE ASISTENCIA HUMANITARIA ENTREGADO - SNGR**



**TOTAL DE BIENES DE ASISTENCIA HUMANITARIA ENTREGADO - SNDGIRD**

La SNGR ha entregado a población afectada un total de 63.422 bienes de asistencia humanitaria, a continuación se detallan algunos de los tipos de bienes:

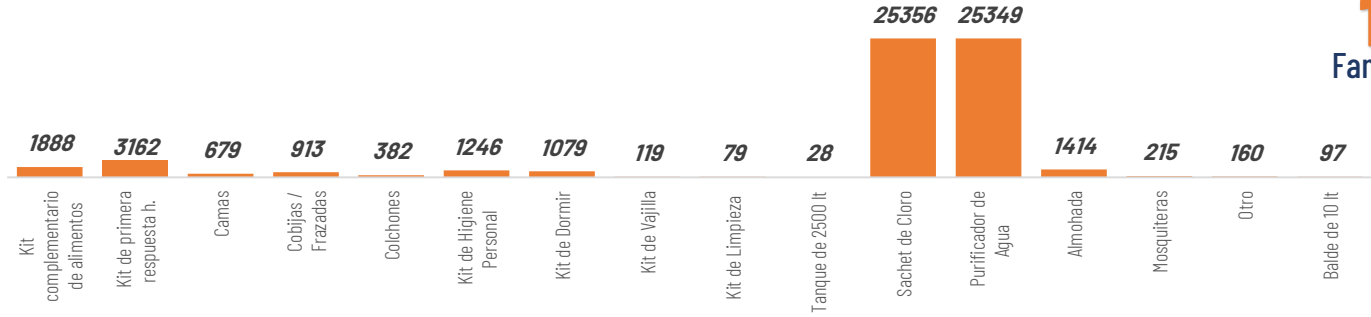

**13.736**  
Familias atendidas por la SNGR



Las instituciones del SNDGIRD han entregado un total de 14.815 bienes de asistencia humanitaria:

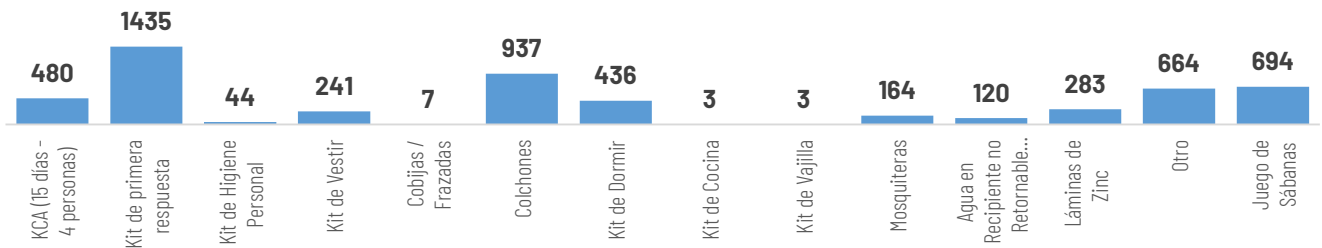

**5.160**  
Familias atendidas por el SNDGIRD

Se encuentran **21** alojamientos **activos** y **5** alojamientos **cerrados**:

## ALOJAMIENTOS TEMPORALES ACTIVADOS

Nro.	Provincia	Cantón	Parroquia	Tipo	Nombre del Alojamiento Temporal	Fecha de Apertura	Familias	Personas
1	El Oro	Huaquillas	Huaquillas	Albergue Temporal	Albergue 8 De Septiembre	3/3/2025	6	24
2	El Oro	Piñas	Piñas / La Matriz	Albergue Temporal	Albergue San Vicente De Paul	1/3/2025	13	37
3	El Oro	Piñas	Piñas / La Matriz	Albergue Temporal	Coliseo José Gallardo Moscoso	28/2/2025	39	120
4	El Oro	Piñas	Piñas / La Matriz	Albergue Temporal	Escuela Fiscomisional San José	1/3/2025	36	119
5	El Oro	Piñas	Piñas / La Matriz	Refugio Temporal	Compañía De Transporte Pesada Transporgrand S.A	2/3/2025	8	28
6	El Oro	Piñas	San Roque (Ambrosio Maldonado)	Albergue Temporal	Casa Del Peregrino	29/2/2025	1	5
7	El Oro	Santa Rosa	Santa Rosa	Albergue Temporal	Casa Comunal Alfonso Grunauer	3/3/2025	1	1
8	El Oro	Santa Rosa	Santa Rosa	Albergue Temporal	EEB Ciudad De Santa Rosa	3/3/2025	4	12
9	El Oro	Santa Rosa	Santa Rosa	Refugio Temporal	Reina Del Cisne	28/2/2025	16	52
10	Loja	Celica	Celica	Refugio Temporal	Coliseo Municipal	1/3/2025	1	7
11	Loja	Loja	San Pedro De Vilcabamba	Albergue Temporal	Casa Del Adulto Mayor San Pedro De Vilcabamba	2/3/2025	1	4
12	Los Ríos	Babahoyo	Pimocha	Refugio Temporal	Iglesia - Casa De Oración Redimidos Por La Sangre Del Cordero	28/2/2025	17	35
13	Manabí	Portoviejo	Abdón Calderón (San Francisco)	Albergue Temporal	Escuela Emilio Uzcátegui No 171	26/2/2025	18	56
14	Manabí	Portoviejo	Abdón Calderón (San Francisco)	Albergue Temporal	Iglesia Evangélica Alianza Cristiana Misionera El Rodeo	23/2/2025	32	94
15	Manabí	Portoviejo	Alhujuela (Bajo Grande)	Albergue Temporal	Casa Comunal 9 De Mayo Agua Blanca	25/2/2025	22	72
16	Manabí	Portoviejo	Riochico (Río Chico)	Albergue Temporal	Casa Comunal Chacras Afuera Río Chico	24/2/2025	9	30
17	Manabí	Portoviejo	Riochico (Río Chico)	Refugio Temporal	Unidad Educativa Carlos Montufar Rosa Zarate	28/2/2025	11	24
18	Manabí	Sucre	Charapoto	Refugio Temporal	Rr-Man-Sucre-El Blanco	1/3/2025	4	22
19	Manabí	Sucre	Leonidas Plaza Gutiérrez	Refugio Temporal	Rr-Man-Sucre-Las Delicias	1/3/2025	9	40
20	Pichincha	Cayambe	Ascámburi	Refugio Temporal	Casa Comunal El Manzano	21/2/2025	2	7
21	Santa Elena	Santa Elena	Colónche	Albergue Temporal	Iglesia Santa Rita De Casia	8/3/2025	16	51
<b>Total</b>							<b>266</b>	<b>840</b>

Nro.	Provincia	Cantón	Parroquia	Tipo	Nombre del Alojamiento Temporal	Fecha de Cierre	Fecha de Apertura	Familias que ingresaron	Personas que ingresaron
1	Bolívar	San Miguel	Balsanacha	Refugio Temporal	Casa Comunal Chauguacu	15/2/2025	21/2/2025	1	5
2	El Oro	Arenillas	Caccabún	Refugio Temporal	Casa Comunal Quebrada Seca	3/3/2025	6/3/2025	1	6
3	El Oro	Machala	Machala	Refugio Temporal	Coliseo 3000	3/3/2025	6/3/2025	45	162
4	Guayas	El Triunfo	El Triunfo	Refugio Temporal	Iglesia Evangélica	17/2/2025	23/2/2025	3	8
5	Guayas	Playas	General Villamil (Playas)	Campamento Temporal	Centro Recreacional Coliseo Cacique Tumbala	11/2/2025	12/2/2025	3	10
<b>Total</b>							<b>53</b>	<b>191</b>	



**21**

Total de Alojamientos Activos al momento



**266**

Número de Familias Alojadas actualmente



**840**

Número de Personas Alojadas actualmente

## COE ACTIVADOS



**1**  
**13**  
**73**

**COE Nacional**

**COE Provinciales**

**COE Cantonales**

El 17 de febrero se activó el COE Nacional

Pastaza, El Oro, Carchi, Esmeraldas, Zamora Chinchipe, Los Ríos, Guayas, Manabí, Santa Elena, Bolívar, Loja, Azuay y Tungurahua.

Girón en **Azuay**; Las Naves, San Miguel, Chimbo, Echandía en **Bolívar**; La Troncal en **Cañar**; San Pedro de Huaca, Espejo en **Carchi**; Riobamba y Cumandá en **Chimborazo**; Portovelo, Piñas, Balsas, Pasaje, Huaquillas en **El Oro**; Eloy Alfaro; Muisne, Quinindé en **Esmeraldas**; Guayaquil, Pedro Carbo, Alfredo Baquerizo Moreno (Juján), Simón Bolívar, Santa Lucía, Lomas de Sargentillo, Naranjal, El Empalme, Isidro Ayora, Salitre en **Guayas**; Cotacachi, Urcuquí, Ibarra en **Imbabura**; Pindal, Calvas, Gonzanamá, Chaguarpamba, Loja, Saraguro, Paltas, Olmedo, Celica, Quilanga, Zozoranga, Zapotillo, Puyango, Catamayo en **Loja**; Baba, Pueblo Viejo, Quevedo, Babahoyo, Buena Fe, Montalvo, Valencia, Urdaneta, Mocahe en **Los Ríos**; Olmedo, Jipijapa, Manta, Paján, Rocafuerte, Montecristi, Puerto López, Tosagua, Portoviejo, Bolívar, Santa Ana, Sucre, 24 de Mayo, El Carmen en **Manabí**; El Chaco en **Napo**; Salinas, Santa Elena en **Santa Elena**; Nangaritz, Centinela del Condor en **Zamora Chinchipe**.

## DECLARATORIAS DE ALERTAS Y EMERGENCIAS

**1** Declaratoria de Emergencia regional

EL 24 de febrero de 2025 se declaró en emergencia regional: Guayas, Los Ríos, Manabí, El Oro, Esmeraldas, Santa Elena, Loja Y Azuay

**29** Declaratorias de Emergencias Locales

Cantones: AZUAY : Girón (7/3/2025); EL ORO: Santa Rosa (3/3/2025), Piñas (25/2/2025); IMBABURA: Cotacachi (23/2/2025) LOJA: Chaguarpamba (5/3/2025), Paltas (5/3/2025), Loja (23/2/2025), Olmedo (17/2/2025), Celica (1/3/2025), Calvas (25/2/2025), Saraguro (20/2/2025), Zozoranga (28/2/2025), Puyango (1/3/2025); ZAMORA CHINCHIPE: Centinela del Cóndor (9/2/2025), Nangaritz (7/2/2025); BOLÍVAR: Chimbo (9/1/2025); MANABÍ: Portoviejo ((2/3/2025), Tosagua (27/2/2025); LOS RÍOS: Baba (28/2/2025), Puebloviejo (27/2/2025), Urdaneta (6/3/2025).

Parroquias: LOJA: Catacocha (5/3/2025), Guachanamá (5/3/2025), Lauro Guerrero (5/3/2025), Orianga (5/3/2025), Cangonamá (5/3/2025), Cazaderos (4/3/2025), San Antonio de las Aradas (6/1/2025), Chaquinal (3/3/2025).

**1** Parroquia con declaratoria de Desastre

- EL 10 de febrero, El Gobierno Parroquial García Moreno de cantón Cotacachi provincia de Imbabura se declaró en desastre parroquial.

**3** Declaratorias de alerta roja

Provincias: El Oro, Esmeraldas, Guayas, Manabí, Los Ríos, Santa Elena.

Cantones: Pedro Carbo en Guayas y Sucre en Manabí.

**3** Declaratorias de alerta naranja

Provincias: Azuay, Bolívar, Chimborazo, Cotopaxi, Loja, Santo Domingo de los Tsáchilas.

Cantones: 24 de Mayo, Portoviejo (varios sectores, ciudadela Fátima) en Manabí.

**3** Declaratorias de alerta amarilla

Provincias: Zamora Chinchipe, Pichincha, Napo, Carchi, Imbabura, Morona Santiago, Orellana, Pastaza, Cañar, Tungurahua, Sucumbios y Galápagos.

Cantón: Lomas de Sargentillo en Guayas.

